

COMPANY PROFILE

LEMBAGA PENELITIAN & PENGABDIAN KEPADA MASYARAKAT

UNIVERSITAS MUHAMMADIYAH METRO
(COMPANY PROFILE LPPM UM METRO)

LEMBAGA PENELITIAN & PENGABDIAN KEPADA MASYARAKAT



COMPANY PROFILE

LEMBAGA PENELITIAN & PENGABDIAN KEPADA MASYARAKAT

UNIVERSITAS MUHAMMADIYAH METRO
(COMPANY PROFILE LPPM UM METRO)



Disusun Oleh

Dr. Muhfahroyin, M.T.A
Riswanto, M.Pd.Si
Dr. Satrio Budi Wibowo, M.A

UNIVERSITAS MUHAMMADIYAH METRO
FEBRUARI 2023



COMPANY PROFILE

LEMBAGA PENELITIAN & PENGABDIAN KEPADA MASYARAKAT

**UNIVERSITAS MUHAMMADIYAH METRO
(COMPANY PROFILE LPPM UM METRO)**

Disusun Oleh

Dr. Muhfahroyin, M.T.A
Riswanto, M.Pd.Si
Dr. Satrio Budi Wibowo, M.A

UNIVERSITAS MUHAMMADIYAH METRO
FEBRUARI 2023

Hak Cipta Pada Penulis

Tidak boleh diproduksi sebagian atau keseluruhannya dalam bentuk apapun tanpa izin tertulis dari penulis. Kutipan Pasal 9 Ayat (3) dan Pasal 10 UU No 28 tahun 2014 Tentang Hak Cipta.

1. Pasal 9 Ayat (3) : Setiap orang yang tanpa izin pencipta atau pemegang hak cipta dilarang melakukan penggandaan dan/atau penggunaan secara komersial ciptaan”.
2. Pasal 10 : Pengelola tempat perdagangan dilarang membiarkan penjualan dan/atau penggandaan barang basil pelanggaran Hak Cipta dan/atau Hak Terkait di tempat perdagangan yang dikelolannya”

DAFTAR ISI

KATA PENGANTAR	4
VISI, MISI, DAN TUJUAN LPPM UM METRO	5
LEGALITAS ORGANISASI	6
STRUKTUR ORGANISASI	7
BIDANG RISET UNGGULAN.....	8
PROGRAM KEGIATAN LPPM	9
SUMBER DAYA MANUSIA.....	12
CAPAIAN KINERJA LPPM	13
DOKUMENTASI KEGIATAN LPPM	15
<i>REVENUE GENERATING</i>	17
LAMPIRAN	21
1. Data Penelitian Dosen.....	21
2. Data Pengabdian kepada Masyarakat.....	39
3. Data HKI dan PATEN	51
4. Data Karya Buku Ber-ISBN`	61

KATA PENGANTAR

Alhamdulillahirrobbil'alamiin, puji dan syukur penulis panjatkan kehadirat Allah SWT yang telah memberikan Rahmat dan Hidayah-Nya sehingga buku *company profile* Lembaga Penelitian dan Pengabdian kepada Masyarakat dapat terselesaikan dengan baik. Buku *company profile* ini berisi tentang aktivitas penelitian, pengabdian kepada masyarakat, dan publikasi karya ilmiah yang dilakukan oleh para dosen peneliti dan pelaksana pengabdian di lingkungan UM Metro.

Tujuan penyusunan buku *company profile* untuk memperkenalkan profil Lembaga Penelitian dan Pengabdian kepada Masyarakat kepada pembaca. Dalam buku ini tercantum keterlibatan para dosen UM Metro dalam penelitian dan pengabdian kepada masyarakat. Penulis berharap buku *company profile* ini dapat menjadi sumber inspirasi bagi para dosen di UM Metro untuk terus berinovasi dan berkontribusi dalam penelitian dan pengabdian kepada masyarakat melalui kerjasama dan kolaborasi antara peneliti/pelaksana pengabdian dan masyarakat.

Apresiasi dan ucapan terima kasih disampaikan setinggi-tingginya kepada Rektor UM Metro, kepada para dosen peneliti dan pelaksana pengabdian kepada masyarakat, serta tim satgas LPPM UM Metro yang telah membantu memberikan dan mengumpulkan data aktivitas penelitian dan pengabdian kepada masyarakat di lingkungan UM Metro. Buku *company profile* ini, secara umum disampaikan kepada seluruh civitas akademika UM Metro untuk menjadi gambaran pondasi penelitian dan pengabdian kepada masyarakat serta menjadi dasar penyusunan program perbaikan dan peningkatan penelitian dan pengabdian kepada masyarakat, sehingga kualitas penelitian dan pengabdian kepada masyarakat di UM Metro terus meningkat secara berkelanjutan.

Penulis menyadari bahwa dalam penyusunan buku *company profile* ini masih banyak kekurangan, oleh karena itu saran dan masukan dari semua pihak sangat diharapkan untuk kesempurnaan buku di masa mendatang.

Terima kasih.

Metro, 01 Maret 2023

Penulis

Visi LPPM UM Metro :

Mewujudkan Penelitian dan Pengabdian kepada Masyarakat UM Metro yang Profetik, Unggul, dan Mencerahkan

Misi LPPM UM Metro :

- 1) Mengembangkan Sistem Kelembagaan Penelitian dan SDM yang unggul untuk menghasilkan Riset Keilmuan berbasis nilai-nilai Al-Islam, Kemuhammadiyah yang aplikatif dengan dunia pendidikan, usaha dan industri.*
- 2) Mengembangkan Sistem kelembagaan dan SDM yang unggul melalui peningkatan Komitmen dan Kompetensi Pengabdian dalam membangun jejaring untuk menghasilkan teknologi tepat guna yang memberikan solusi terhadap kebutuhan Masyarakat*

Tujuan LPPM UM Metro:

- 1) Mengembangkan sistem kelembagaan penelitian dan pengembangan SDM yang unggul untuk memproduksi riset keilmuan berbasis nilai-nilai Al-Islam dan Kemuhammadiyah yang aplikatif dengan dunia pendidikan, usaha, dan industri.*
- 2) Meningkatkan kualitas komitmen dan kompetensi pengabdian dalam membangun jejaring untuk menghasilkan teknologi tepat guna yang memberikan solusi terhadap kebutuhan masyarakat.*
- 3) Memperluas akses masyarakat terhadap hasil-hasil penelitian dan pengabdian yang dihasilkan oleh Universitas Muhammadiyah Metro dan meningkatkan dampaknya terhadap kehidupan sosial dan ekonomi masyarakat setempat.*
- 4) Mendorong pengembangan inovasi dan kreasi dalam bidang penelitian dan pengabdian kepada masyarakat yang dapat memperkuat kontribusi UM Metro dalam pembangunan daerah dan negara.*
- 5) Meningkatkan peran UM Metro sebagai lembaga pendidikan dan penelitian yang berkontribusi dalam meningkatkan kualitas kehidupan masyarakat secara holistik, berlandaskan pada nilai-nilai Islam dan Kemuhammadiyah.*

1. Riwayat Pendirian

Pada tahun 1991 Universitas Muhamamdiyah Metro (UM Metro) Membentuk Lembaga Penelitian (LEMLIT) dan Lembaga Pengabdian Kepada Masyarakat (LPkM) yang masing-masing diketuai oleh seorang kepala lembaga. Kemudian Pada tahun 2015 berdasarkan SK Rektor Nomor: 070/III.3.AU/B/KEP.UMM/2015 dibentuklah Lembaga Penelitian dan Pegabdian Kepada Masyarakat (LPPM) yang dipimpin oleh seorang ketua lembaga dan dibantu oleh kepala pusat penelitian dan kepala pusat pengabdian kepada masyarakat.

2. Alamat dan Data Informasi terkait LPPM UM Metro

LPPM UM Metro dapat beralamat di Kampus 1 Universitas Muhammadiyah Metro di Jalan Ki Hajar Dewantara No.116 kelurahan Iring Mulyo Kecamatan Metro Timur

Website : www.lppm.ummetro.ac.id

Email : lppm@ummetro.ac.id

Fax : (0725) 42445

No telepon: 0725) 42445



Lokasi LPPM Universitas Muhammadiyah Metro

STRUKTUR ORGANISASI

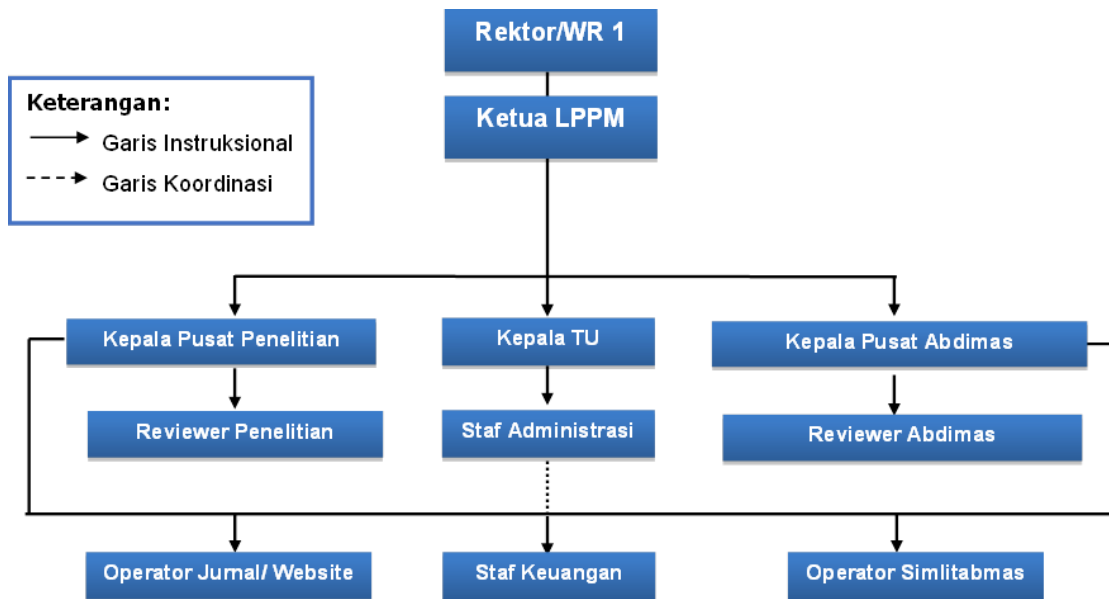

Struktur organisasi LPPM UM Metro telah ditetapkan berdasarkan Peraturan Rektor Universitas Muhammadiyah Metro Nomor: 109/II.3.AU/F/PP-REKTOR/UMM/2019 tentang Struktur Organisasi Dan Tata Kelola (SOTK) Lembaga Penelitian Dan Pengabdian Kepada Masyarakat Universitas Muhammadiyah Metro.

BIDANG RISET UNGGULAN

Tema dan Sub-Tema Kelompok Riset Universitas Muhammadiyah Metro



Pengabdian kepada Masyarakat



PROGRAM KEGIATAN LPPM

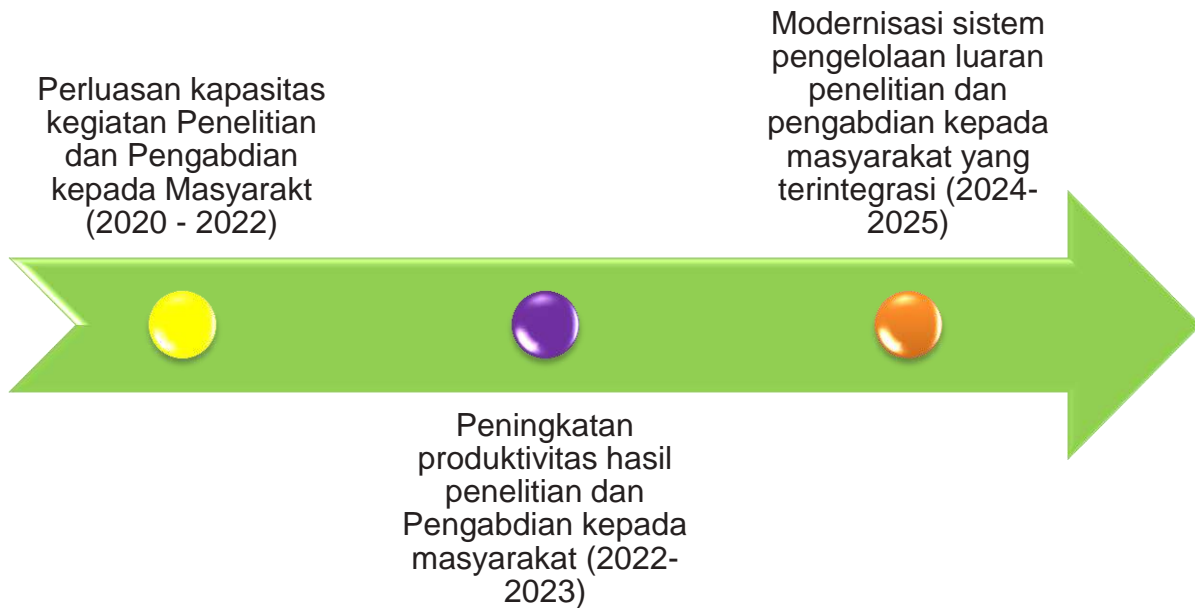

Rencana Strategis Program LPPM UM Metro

A. PROGRAM BIDANG PENELITIAN

1. Memfasilitasi penyusunan *roadmap* penelitian pada tingkat universitas, fakultas, prodi, dan dosen
2. Memfasilitasi terbentuknya kelompok riset bidang ilmu
3. Pelaksanaan penelitian kolaboratif antara dosen dan mahasiswa sebagai bagian dari prestasi/kegiatan akademik, sebagai pendukung pelaksanaan kurikulum Merdeka Belajar Kampus Merdeka (MBKM).
4. Pengembangan penelitian berbasis nilai-nilai AIK yang aplikatif dalam pemecahan masalah di masyarakat, dunia usaha dan industri.
5. Memfasilitasi peneliti untuk menemukan inovasi berbasis riset
6. Melaksanakan penelitian kerjasama lokal, nasional, dan internasional.
7. Penelitian yang mengarah pada pencapaian Tingkat Kesiapterapan Teknologi (TKT) ke level yang lebih tinggi
8. Modernisasi sistem pelaksanaan dan luaran penelitian yang terintegrasi dengan unit-unit lain di lingkungan Universitas Muhammadiyah Metro
9. Meningkatkan Komitmen dan Kompetensi peneliti dalam memperoleh pendanaan hibah kompetitif nasional serta membangun Jejaring untuk menghasilkan luaran yang aplikatif.

B. INDIKATOR CAPAIAN DI BIDANG PENELITIAN

Indikator pencapaian kinerja berdasarkan program prioritas yang disampaikan di atas dapat diuraikan sebagai berikut:

1. Memiliki *roadmap* penelitian pada tingkat universitas, fakultas, prodi, dan dosen
2. Terbentuknya kelompok riset bidang ilmu
3. Terlaksana penelitian kolaboratif antara dosen dan mahasiswa sebagai bagian dari prestasi/kegiatan akademik, sebagai pendukung pelaksanaan kurikulum Merdeka Belajar Kampus Merdeka (MBKM).
4. Terlaksananya penelitian berbasis nilai-nilai AIK yang aplikatif dalam pemecahan masalah di masyarakat, dunia usaha dan industri.
5. Dihasilkan luaran penelitian yang inovatif.
6. Terlaksana penelitian kerjasama lokal, nasional, dan internasional.
7. Tercapainya Tingkat Kesiapterapan Teknologi (TKT) ke level yang lebih tinggi
8. Terbentuknya Sistem Informasi Manajemen (SIM) Penelitian dan Pengabdian Kepada Masyarakat Universitas Muhammadiyah Metro
9. Diperolehnya pendanaan hibah kompetitif nasional

C. PROGRAM PENGABDIAN KEPADA MASYARAKAT

Program strategis dalam bidang pengabdian pada masyarakat meliputi : Perluasan kapasitas kegaitan abdimas melalui desa binaan dan DUDI, Peningkatan produktivitas hasil pengabdian kepada masyarakat, dan modernisasi sistem pengelolaan luaran abdimas yang terintegrasi.

1. Perluasan kapasitas pengabdian pada Masyarakat yang berkolaborasi antara dosen dan mahasiswa sebagai bagian dari prestasi/kegiatan akademik, sebagai penunjang pelaksanaan kurikulum Merdeka Belajar Kampus Merdeka (MBKM).
2. Perluasan jaringan kemitraan strategis dengan lembaga dalam dan luar negeri dalam menjawab permasalahan nasional dan internasional;
3. Perluasan pendanaan pengabdian kepada masyarakat dengan meningkatkan Komitmen dan Kompetensi Pengabdi dalam memperoleh pendanaan hibah kompetitif nasional serta membangun Jejaring untuk Mengimplementasikan produk IPTEKS
4. Peningkatan produktivitas abdimas dengan membangun Pusat-pusat Abdimas berupa desa binaan, desa mitra, pasar kreatif dan lain-lain yang Berorientasi pada Kebutuhan Lokal melalui Kemitraan
5. Peningkatan produktivitas dengan pengembangan dan penerapan teknologi unggulan tepat guna untuk mendukung peningkatan kesejahteraan masyarakat;
6. Peningkatan produktivitas abdimas dengan meningkatkan kualitas serta kuantitas luaran berupa publikasi media massa, publikasi artikel pengabdian dan video.

7. Modernisasi sistem pelaksanaan dan luaran pengabdian kepada masyarakat yang terintegrasi dengan unit-unit lain di lingkungan UM Metro

D. INDIKATOR KINERJA PENGABDIAN KEPADA MASYARAKAT

Indikator pencapaian kinerja berdasarkan program prioritas yang disampaikan di atas dapat diuraikan sebagai berikut:

1. Memiliki roadmap pengabdian kepada masyarakat pada tingkat universitas, fakultas, prodi, dan dosen
2. Pencapaian program strategis pelaksanaan pengabdian pada masyarakat oleh dosen dan mahasiswa sebagai bagian dari prestasi/kegiatan akademik diukur melalui pencapaian indikator jumlah mahasiswa yang mengikuti KKN Tematik. Untuk meningkatkan minat mahasiswa dalam mengikuti KKN Tematik maka diperlukan promosi dan sosialisasi yang lebih terhadap mata kuliah tersebut sebagai bagian dari penyelenggaraan MBKM yang merupakan salah satu bentuk pembelajarana di luar kelas.
3. Pencapaian progam strategi dalam pelaksanaan membangun Pusat-pusat Abdimas berupa desa binaan, desa mitra, pasar kreatif dan lain-lain yang Berorientasi pada Kebutuhan Lokal melalui Kemitraan dapat diukur dari capaian jumlah desa binaan/desa mitra/pasar kreatif setiap tahunnya.
4. Pencapaian program strategis pengembangan dan penerapan teknologi unggulan tepat guna untuk mendukung peningkatan kesejahteraan masyarakat diukur melalui pencapaian indikator jumlah teknologi unggulan tepat guna yang dimanfaatkan oleh masyarakat. Untuk mencapai indikator ini maka perlu diprioritaskan penelitian yang menghasilkan teknologi yang memenuhi persyaratan teknis, ekonomis, dan sosial budaya agar teknologi tersebut dapat digunakan secara mudah oleh masyarakat, tepat guna dalam mengatasi persoalan yang ada dan tentunya meningkatkan efisiensi.
5. Pencapaian program strategi dalam bentuk modernisasi sistem pelaksanaan dan luaran pengabdian kepada masyarakat yang terintegrasi dengan unit-unit lain di lingkungan UM Metro dapat diukur dari terbentuknya SIM pengabdian kepada masyarkat yang mampu memfasilitas pelaksanaan usulan pengabdian kepada masyarakat yang didanai oleh LPPM UM Metro dan Terintegrasinya data-data hasil pengabdian kepada masyarakat yang dapat terakses dengan mudah.
6. Pencapaian program strategi dalam hal peningkatkan Komitmen dan Kompetensi Pengabdi dalam memperoleh pendanaan hibah kompetitif nasional serta membangun Jejaring untuk Mengimplementasikan produk IPTEKS diukur dengan bertambahnya jumlah judul/pengabdi yang mendapat pendanaan dari hibah kompetitif nasional ataupun dari kemitraan.
7. Pencapaian program strategis kemitraan strategis dengan lembaga dalam dan luar negeri dalam menjawab permasalahan nasional dan internasional diukur melalui indikator-indikator berikut.

1) **Jumlah kemitraan dengan lembaga nasional**

Untuk mencapai indikator ini, abdimas LPPM UM Metro harus berperan aktif dalam menginisiasi kolaborasi untuk melakukan kemitraan dengan lembaga nasional. Tahap penjajagan, pengusulan, dan persetujuan perlu dilakukan dengan koordinasi yang baik dan berkesinambungan.

2) **Jumlah kemitraan dengan lembaga internasional**

Sama halnya dengan indikator jumlah kemitraan dengan lembaga nasional, pada indikator jumlah kemitraan dengan lembaga internasional LPPM UM Metro juga harus berperan aktif dan dapat membaca peluang serta menjawab tantangan kemitraan secara internasional. Tahap penjajagan, pengusulan, dan persetujuan perlu dilakukan dengan koordinasi yang baik dan berkesinambungan.

SUMBER DAYA MANUSIA

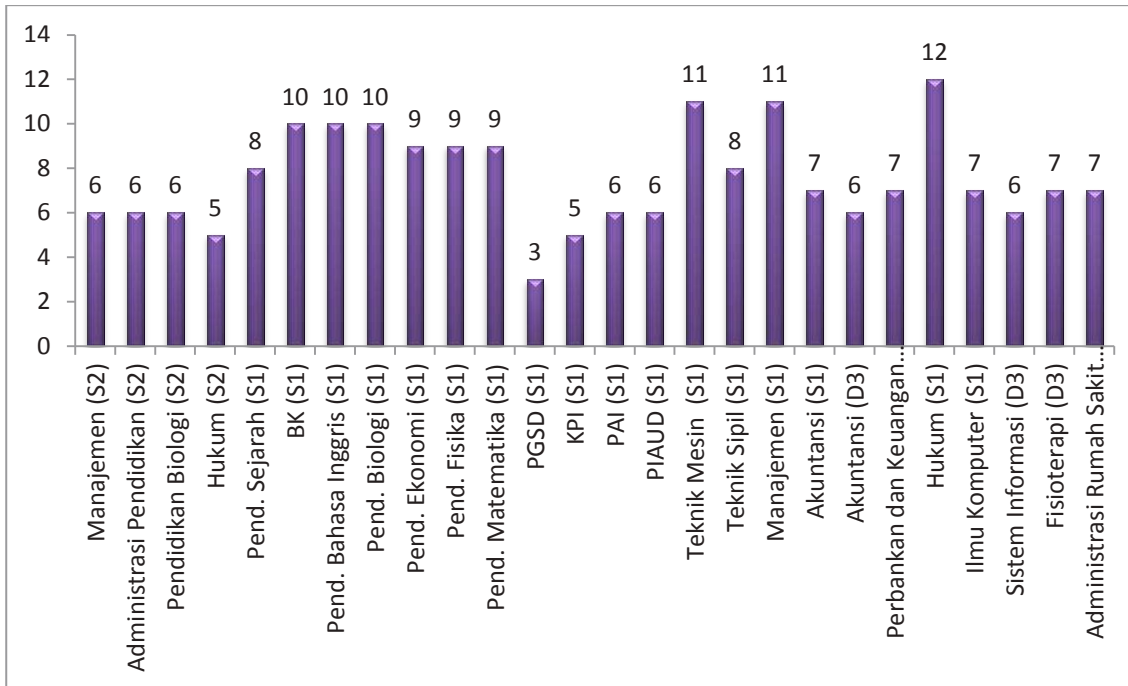

Universitas Muhammadiyah Metro memiliki sebanyak 197 dosen yang terdiri dari berbagai disiplin ilmu dan tingkat pendidikan. Dosen-dosen ini memiliki peran yang sangat penting dalam menciptakan lingkungan belajar yang kondusif dan memfasilitasi mahasiswa dalam mencapai tujuan akademik mereka. Sebagai tenaga pengajar, dosen di Universitas Muhammadiyah Metro memiliki tugas untuk memberikan materi perkuliahan yang berkualitas dan memadai sesuai dengan kurikulum yang telah ditetapkan. Selain itu, mereka juga harus membimbing dan mengarahkan mahasiswa dalam menyelesaikan tugas dan penelitian serta memberikan pengarahan dan saran kepada mahasiswa mengenai karir dan pengembangan diri.

Selain tugas mengajar, dosen juga berperan dalam menjaga kualitas penelitian dan pengabdian kepada masyarakat di Universitas Muhammadiyah Metro. Mereka diharapkan dapat melakukan penelitian yang inovatif dan berkualitas serta menghasilkan karya ilmiah yang dapat berkontribusi dalam perkembangan ilmu pengetahuan dan teknologi. Dalam menjalankan tugasnya, dosen di Universitas Muhammadiyah Metro diharapkan dapat berkomunikasi dengan baik dan memberikan pelayanan yang terbaik kepada mahasiswa. Mereka juga diharapkan dapat memberikan contoh yang baik sebagai teladan bagi mahasiswa dalam hal integritas, etika, dan tanggung jawab sosial.

CAPAIAN KINERJA LPPM

Pada tahun 2019 berdasarkan SK Kemristekdikti Dirjen Penguatan Riset dan Pengembangan No. B/990/E3.3/RA.03/2019 tentang pemeringkatan kinerja pengabdian kepada masyarakat UM Metro berada pada kluster “**Memuaskan**”, sedangkan untuk bidang penelitian berdasarkan SK Kemristekdikti Dirjen Penguatan Riset dan Pengembangan No.B/850/E2.4/RS.04/2019 tentang pemeringkatan kinerja penelitian UM Metro berada pada kluster “**Utama**”.

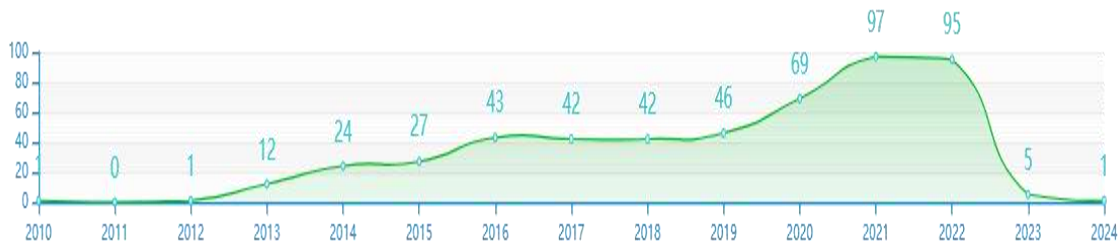

Data penelitian UM Metro

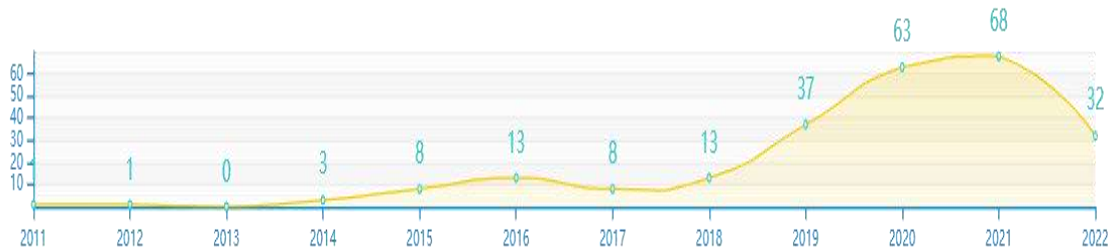

Data Pengabdian UM Metro



Jaringan Kemitraan UM Metro



Data publikasi scholar

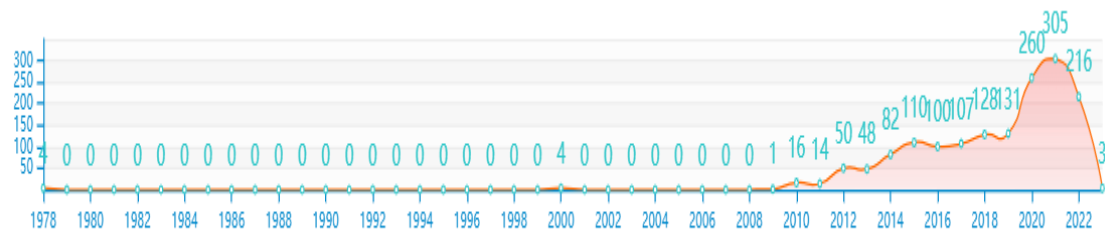

Data publikasi Garuda

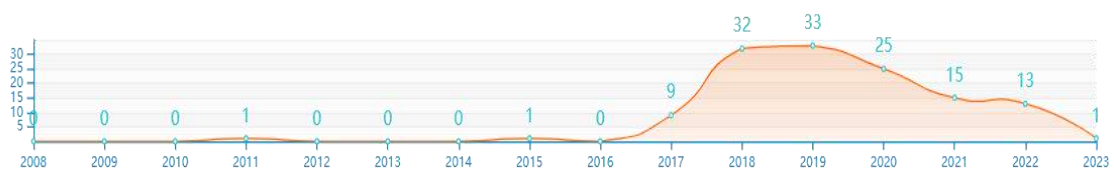

Data Publikasi Scopus



Total data publikasi

DOKUMENTASI KEGIATAN LPPM

LPPM UM Metro berkomitmen untuk terus memberikan kualitas pelayanan di bidang penelitian dan pengabdian kepada masyarakat dengan menyusun program-program yang bertujuan untuk meningkatkan produktivitas penelitian dan pengabdian kepada masyarakat para dosen di lingkungan UM Metro. Seluruh bentuk dokumentasi kegiatan LPPM UM Metro termuat dalam kumpulan berita pada website www.lppmummetro.ac.id



Dokumentasi FGD Panduan Suplementasi MBKM



Dokumentasi Monev Internal Penelitian dan Pengabdian kepada Masyarakat



Dokumentasi Kontrak Pendanaan Penelitian dan Pengabdian kepada Masyarakat



Dokumentasi workshop Penyusunan RoadMap penelitian dan Pengabdian kepada Masyarakat



Dokumentasi Penelitian Kerjasama SNV Belanda, Pemkot Metro, dan UM Metro

1. Kopi Luwak kopi Khas Lampung



GUNAWAN
RAJA
LUWAK
 UWA, WEST LAMPUNG INDONESIA

- PREMIUM
- ORGANIC
- BETEL NUT

Contact Person
 T. +62 821 9326 4203
 @ gunawanluwak
 @ gunawanluwak19

100% ORIGINAL

ORGANIC
COFFEE
powder
 red picked

100% ORIGINAL

BIG SALE

100% ORIGINAL

2. PT Pumakal



Sayuran organik

- ✓ Tersertifikat Prima 3
- ✓ Dikemas plastik organik ramah lingkungan
- ✓ Aplikasi pupuk Pumakal

Macam sayuran:

- Pakcoy
- Selada
- Kangkung
- Kemangi
- Caisim
- Bayam merah
- Bayam hijau

Diproduksi oleh:
PT. PUMAHITARI
CP.081540926645
UNIVERSITAS MUHAMMADIYAH METRO



PUKUP ORGANIK



pelatihan
PEMBUATAN PUPUK ORGANIK PUMAKKAL
 DAN PENGENALAN BUDIDAYA
SAYUR ORGANIK
 MGMP IPA
 KAB. LAMPUNG UTARA
 Supported and Powered by
Pumakkal Hijau Lestari
 UNIVERSITAS MUHAMMADIYAH METRO

SELASA
 06 April 2021
 09.00 WIB
 s.d. Selesai
 Aula Gal. Hi
 Rumsah Pumakkal
 Kalsum Agromarkas



LAMPIRAN

Data Penelitian Dosen UM Metro selama 3 tahun terakhir

No	Program Studi	Nama Ketua	Judul
1	Bimbingan Konseling	Agus Wibowo	KORELASI HARGA DIRI DENGAN ADJUSTMENT REMAJA PANTI ASUHAN
2	Bimbingan Konseling	Hadi Pranoto	BIMBINGAN KELOMPOK DENGAN TEKNIK REGULASI DIRI (SELF REGULATION) DALAM MENINGKATKAN LEARNING MOTIVATION MAHAMAHASISWA PRODI BK UNIVERSITAS MUHAMMADIYAH METRO
3	Bimbingan Konseling	Hadi Pranoto	MODUL KESEHATAN REPRODUKSI REMAJA PESERTA DIDIK SMA NEGERI 1 RAMAN UTARA LAMPUNG
4	Hukum	Edi Ribus	POLITIK HUKUM PIDANA
5	S2 Manajemen	Suharto	THE IMPACT OF ORGANIZATIONAL COMMITMENT ON JOB PERFORMANCE
6	Fisika	DEDY HIDAYATULLAH ALARIFIN	KESETABILAN SUHU DAN PH PADA KOLAM GANTUNG DAN KOLAM GALI DALAM PEMELIHARAAN IKAN AIR TAWAR
7	Fisika	EKO PRIHANDONO	PENGEMBANGAN LEMBAR KERJA SISWA LABORATORIUM VIRTUAL
8	Fisika	FRISKA OCTAVIA ROSA	SCIENCE IN EVERYDAY LIFE TO BUILD SCIENCE LITERACY
9	Fisika	FRISKA OCTAVIA ROSA	DEVELOPMENT OF ANALOG MATERIAL BASED PHYSICS MODULE TO IMPROVE CONCEPT THINKING
10	Fisika	M. BARKAH SALIM	PENGEMBANGAN ALAT PERAGA TEKANAN HIDROSTATIS SEBAGAI MEDIA PEMBELAJARAN FISIKA SMA
11	Fisika	NYOTO SUSENO	PANDUAN PRAKTIKUM LAB VIRTUAL BERBASIS KETERAMPILAN PROSES SAINS UNTUK MENINGKATKAN PEMAHAMAN KONSEP SISWA
12	Fisika	NYOTO SUSENO	PEMBUATAN STANDAR OPERASIONAL PROSEDUR (SOP) PRAKTIKUM UNTUK MENINGKATKAN EFISIENSI PELAKSANAAN PRAKTIKUM FISIKA SMA
13	Fisika	PARTONO	PENGEMBANGAN ALAT PRAKTIKUM PORTABLE DENGAN SENSOR LASER
14	Fisika	PARTONO	PENGEMBANGAN MODUL PRAKTIKUM GERAK HARMONIK SEDERHANA PADA PEGAS BERBASIS VIDEO BASED LABORATORY(VBL)

No	Program Studi	Nama Ketua	Judul
15	Fisika	RISWANTO	PENGEMBANGAN MULTIMEDIA INTERAKTIF TERINTEGRASI DENGAN LKS PADA POKOKBAHASAN PESAWAT SEDERHANA
16	Fisika	RISWANTO	PENGEMBANGAN MEDIA PEMBELAJARAN INTERAKTIF MENGGUNAKAN ARTICULATE STORYLINE 3
17	Fisika	RISWANTO	VALIDITAS MOBILE POCKET BOOK BERBASIS ANDROID MENGGUNAKAN ADOBE FLASH PADA MATERI SUHU DAN KALOR
18	Fisika	RISWANTO	PENGEMBANGAN MODUL FISIKA ONLINE BERBASIS WEB PADA MATERI USAHA DAN ENERGI
19	Fisika	M. BARKAH SALIM	PENGARUH BENTUK BALING-BALING TERHADAP KECEPATAN PUTAR SEBAGAI MEDIA PEMBELAJARAN
20	Matematika	RINA AGUSTINA	PENGEMBANGAN BAHAN AJAR MATEMATIKA 3D BERBANTU ANDROID PADA SISWA LOW VISION
21	ILMU KOMPUTER	GUNAYANTI KEMALASARI SIREGAR	Model Penilaian Calon Penerima Jamban Sehat Bagi Masyarakat Kurang Mampu Menggunakan Metode Topsis Menuju Kabupaten Pringsewu Open Defecation Free (ODF)
22	TEKNIK MESIN	KEMAS RIDHUAN	Pengembangan Reaktor Pirolysis Dengan Menggunakan Bahan Bakar Biomassa Untuk Peningkatan Produksi Dan Efisiensi Hasil Bio-Arang Dan Bio-Oil
23	TEKNIK MESIN	NURLAILA RAJABIAH	ANALISA KINERJA PHOTOVOLTAIC BERDASARKAN SUDUT KEMIRINGAN MENGGUNAKAN MONOCRYSTALLINE DAN POLICRYSTALLINE TERHADAP DAYA YANG DIHASILKAN
24	ADM PENDIDIKAN	JUHRI AM	Pengembangan Model Pembelajaran Membaca Bagi Siswa Disleksia Pada Sekolah Dasar Inklusi Di Kota Metro Lampung
25	S2 BIOLOGI	HANDOKO SANTOSO	KINERJA GURU DITINJAU DARI PERSEPSI MANAJEMEN KEPALA SEKOLAH DAN MOTIVASI KERJA DI SMP KECAMATAN NATAR LAMPUNG SELATAN
26	S2 BIOLOGI	HENING WIDOWATI	PENGELOLAAN DAGING KEONGMAS DAN KERANG KIJING TERCEMAR LOGAM BERAT Cd, Pb MELALUI PENCUCIAN DAN PENGOLAHAN SERTA SOSIALISASI PENANGANANNYA KEPADA MASYARAKAT
27	S1 Pend Matematika	RINA AGUSTINA	PENGEMBANGAN BAHAN AJAR MATEMATIKA 3D BERBANTU ANDROID PADA SISWA LOW VISION
28	S1 Pendidikan Anak Usia Dini	LUSI MARLISA	EMANSIPASI GURU LAKI-LAKI TERHADAP PENDIDIKAN ANAK USIA DINI DI KOTA METRO (PERSPEKTIF STAKEHOLDER)

No	Program Studi	Nama Ketua	Judul
29	S1 Pendidikan Anak Usia Dini	LUSI MARLISA	REVITALISASI KEBIJAKAN PEMBELAJARAN AL ISLAM DAN MUHAMMADIYAHAN DI UNIVERSITAS MUHAMMADIYAH METRO
30	S1 Pendidikan Ekonomi	FAJRI ARIF WIBAWA	ALNALISIS LITERASI TEKNOLOGI DALAM MENGHADAPI ERA REVOLUSI INDUSTRI 4.0
31	S1 Pendidikan Ekonomi	LILIAN MEGA PURI	PENGEMBANGAN POCKET BOOK TERINTEGRASI NILAI ISLAM PADA MATA KULIAH MATEMATIKA EKONOMI
32	S1 Pendidikan Fisika	PARTONO	PENGEMBANGAN PERANGKAT BEL SEKOLAH OTOMATIS DENGAN MICROCONTROLLER ARDUINO UNO BERBASIS IOT
33	S1 Pendidikan Fisika	NYOTO SUSENO	PENGEMANGAN OUTCOMES LEARNING PROFETIKA PROFESIONAL PS PENDIDIKAN FISIKA BERORIENTASI KOMPETENSI ABAD 21
34	S1 Pendidikan Fisika	PARTONO	PENGEMBANGAN PERANGKAT PEMBELAJARAN BERBASIS INTERNET OF THINK (IOT) BERORIENTASI OUTCAME BASED EDUCATION (OBE) DALAM RANGKA MENCAPAI KETERAMPILAN ABAD 21
35	S1 Pendidikan Fisika	RISWANTO	RANCANG BANGUN RUMAH HEMAT ENERGI LISTRIK BERBASIS MIKROKONTROLER ARDUINO
36	S1 Pendidikan Fisika	DEDY HIDAYATULLAH ALARIFIN	STRATEGI KONFLIK KOGNITIF DISERTAI PETA KONSEP UNTUK MENINGKATKAN PEMAHAMAN MAHASISWA DITINJAU DARI MAHASISWA
37	S1 Pendidikan Fisika	DEDY HIDAYATULLAH ALARIFIN	DEVELOPMENT OF MYSTERIOS BOX AND CARD LEARNING MEDIA(KOKAMI) IN CLASS VIII LIGHT MATERIAL
38	S1 Pendidikan Fisika	NYOTO SUSENO	MODEL PEMBELAJARAN PERPADUAN SISTEM DARING DAN PRAKTIKUM UNTUK MENINGKATKAN KEMAMPUAN KOGNITIF DAN PSIKOMOTOR
39	S1 Pendidikan Fisika	FRISKA OCTAVIA ROSA	THE INTEGRATION OF COLLABORATIVE PROBLEM SOLVING WITH
40	S1 Pendidikan Fisika	FRISKA OCTAVIA ROSA	THE CONCEPTION OF LOCAL WISDOM VALUE OF PIIL PESENGIRI (INDONESIA) AND SCIENTIFIC ATTITUDES
41	S1 Pendidikan Fisika	FRISKA OCTAVIA ROSA	EXPLORING COLLABORATIVE PROBLEM SOLVING COMPETENCY OF JUNIOR HIGH SCHOOL STUDENTS
42	S1 Hukum	EDI RIBUT HARWANTO	DISTORTION BETWEEN DOGMA AND DEMOCRACY SYTEM (IN ENFORCING CRIMINAL LAW SANCTIONS TO BUILD MORALITY NATIONAL MILLENIAL ERA LEADER UNTIL THE END OF TIME AND CIVILIZATION OF SECULARISM
43	S1 Hukum	EDI RIBUT HARWANTO	KEBIJAKAN REFORMULASI YURISDIKSI

No	Program Studi	Nama Ketua	Judul
44	S1 Hukum	EDI RIBUT HARWANTO	DALAM RANGKA PENGUMPULAN DATA PERSEPSI INTERNAL DAN EKSTERNAL POLRI TERHADAP PENILAIAN KINERJA REFORMASI BIROKRASI DENGAN MENGGUNAKAN APLIKASI INDEKS TATA KELOLA ITK ONLINE PADA TINGKAT POLRES
45	S1 Hukum	EDI RIBUT HARWANTO	PENELITIAN KASUS SENGKETA KEMANUSIAN DI THAILAND, PHILIPHINA, KAMBOJA
46	S1 Hukum	EDI RIBUT HARWANTO	PENELITIAN TINDAK PIDANA PEMBAJAKAN DI RUMAH KARAOKE DAN MESIN KARAOKE TERKAIT PENGGUNAAN LAGU SECARA ILLEGAL
47	S1 Hukum	EDI RIBUT HARWANTO	PENELITIAN LEGAL OPINION TERKAIT TAMBANG BATU ADESIT DI LAMPUNG TIMUR SECARA HUKUM
48	S1 Ilmu Komputer	SUDARMAJI	PENGEMBANGAN INTEGRATED COUNSELING PROBLEM SOLVING BAGI MAHASISWA BERBASIS LAYANAN SISTEM INFORMASI
49	S1 Ilmu Komputer	SUDARMAJI	LAPORAN AKHIR PENELITIAN SKIM MANDIRI TAHUN 2021
50	S1 Manajemen	MUHAMMAD ANIF AFANDI	SWITCHING INTENTIONS AMONG MILLENNIAL BANKING CUSTOMERS TO FINTECH LENDING
51	S1 Pendidikan Biologi	SUHARNO ZEN	BUDIDAYA SAYURAN DAN IKAN DALAM EMBER SEBAGAI SOLUSI KETAHANAN PANGAN SKALA RUMAH TANGGA SELAMA PANDEMI COVID-19
52	S1 Pendidikan Biologi	SUHARNO ZEN	PENGARUH PEMBERIAN PAKAN AMPAS TAHU DAN DAUN INDIGOFERA ZOLLINGERIANA MIQ. TERHADAP PERTUMBUHAN AYAM KAMPUNG (GALLUS-GALLUS DOMESTICUS L. VARIASI JOPER) SEBAGAI SUMBER BELAJAR BIOLOGI
53	S1 Pendidikan Biologi	SUHARNO ZEN	KOMBINASI EKSTRAK CYMBOPOGON NARDUS L. DAN NICOTIANA TABACUM SEBAGAI INSEKTISIDA NABATI HELOPELTIS ANTONII SIGN
54	S1 Pendidikan Biologi	SUHARNO ZEN	PENGARUH VARIASI CAMPURAN TEPUNG DAUN KELOR (MORINGAOLEIFERA L) DAN BEKATUL TERHADAP PERTUMBUHAN AYAM KAMPUNG (GALLUS-GALLUS DOMESTICUS. VAR. AYAM JOPER) SEBAGAI SUMBER BELAJAR BIOLOGI
55	S2 Pendidikan Biologi	AGUS SUTANTO	BIOREMEDIATOR BAKTERI INDIGEN LIMBAH CAIR NANAS DALAM MENDEGRADASI SEDIMEN TAMBAK UDANG DI PASIR SAKTI LAMPUNG TIMUR.
56	S2 Pendidikan Biologi	AGUS SUTANTO	PUPUK ORGANIK KULIT KOPI DENGAN FORMULA STARTER BAKTERI INDIGEN LIMBAH CAIR NANAS UNTUK BUDIDAYA PERKEBUNAN BERKELANJUTAN.

No	Program Studi	Nama Ketua	Judul
57	S2 Pendidikan Biologi	MUHFAHROYIN	KETERLAKSANAAN PEMBELAJARAN DARING, PERSEPSI MAHASISWA, DAN KENDALA-KENDALA BELAJAR DI MASA PANDEMI COVID-19
58	S2 Pendidikan Biologi	MUHFAHROYIN	KEWASPADAAN DAN KESIAPAN STAKEHOLDER UNIVERSITAS MUHAMMADIYAH METRO DI MASA PANDEMI COVID-19
59	S2 Pendidikan Biologi	MUHFAHROYIN	ANALISIS SUMBER BELAJAR KONTEKSTUAL BERBASIS LINGKUNGAN DI KOTA METRO POTENSIAL SEBAGAI PROTOTYPE HUTAN PEMBELAJARAN
60	S2 Pendidikan Biologi	AGUS SUTANTO	THE EFFECTIVENESS OF PUMAKKAL ORGANIC WASTE BIOREMEDIATOR
61	S2 Pendidikan Biologi	AGUS SUJARWANTA	IDENTIFIKASI JENIS DAN POTENSI BAMBU (BAMBUSA SP.) SEBAGAI SENYAWA ANTIMALARIA
62	S2 Pendidikan Biologi	AGUS SUJARWANTA	ETNOBOTANI TANAMAN BAMBU DI KECAMATAN SEMAKA KABUPATEN TANGGAMUS PROVINSI LAMPUNG
63	S1 Teknik Mesin	SEPTYANTO KURNIAWAN	ANALISIS KAPASITAS RUANG PARKIR KENDARAAN KAMPUS 1 UNIVERSITAS MUHAMMADIYAH METRO
64	S1 Teknik Mesin	DWI IRAWAN	PENGARUH JUMLAH TUBE DAN BAFFLES TERHADAP EFEKTIVITAS SHELL AND TUBE HEAT EXCHANGER
65	S1 Teknik Sipil	DADANG ISKANDAR	FUZZY LOGIC BASED LIFE CYCLE COST ANALYSIS MODEL FOR PREVENTIVE ROAD MAINTENANCE BY CONSIDERING USER COSTS
66	D3 Perbankan dan Keuangan	ANDIANA ROSID	WORKPLACE DEVIANT BEHAVIOR AMONG EMPLOYEES OF ISLAMIC-BASED UNIVERSITIES IN LAMPUNG: THE MODERATING ROLE OF ISLAMIC WORKPLACE SPIRITUALITY
67	D3 Sistem Informasi	MUJITO	IMPLEMENTASI SISTEM PENDUKUNG KEPUTUSAN UNTUK PEMULIHAN PENERIMA BANTUAN SOSIAL TUNAI TERDAMPAK COVID-19 DENGAN MENGGUNAKAN METODE MOORA
68	Profesi Pendidikan Profesi Guru	UMI HARTATI	ANALISIS KOMPETENSI PROFETIK PADA MAHASISWA CALON GURU UNIVERSITAS MUHAMMADIYAH METRO
69	S1 Akuntansi	YASMIKA BAIHAQI	LEARNING STYLE IN LEARNING PRONUNCIATION OF EFL LEARNER: A CASE STUDY
70	S1 Bimbingan Dan Konseling	ACHMAD IRFAN MUZNI	UPAYA GURU S1 Bimbingan Dan Konseling DALAM BUILD CHARACTER PESERTA DIDIK DI SMP MUHAMMADIYAH BORDING SCHOL

No	Program Studi	Nama Ketua	Judul
71	S1 Bimbingan Dan Konseling	ACHMAD IRFAN MUZNI	KOLABORASI GURU S1 Bimbingan Dan Konseling DENGAN ORANG TUA DALAM MENINGKATKAN STUDY DISCIPLINE DARING PESERTA DIDIK SMP NEGERI 1 PUNGGUR
72	S1 Bimbingan Dan Konseling	ACHMAD IRFAN MUZNI	YURIDIKSI LAYANAN BIMBINGAN KELOMPOK DENGAN MOTIVATION TOLEAREN
73	S1 Bimbingan Dan Konseling	ACHMAD IRFAN MUZNI	DAMPAK LAYANAN PENGUASAAN KONTEN DENGAN KESIAPAN BELAJAR PESERTA DIDIK
74	S1 Bimbingan Dan Konseling	ACHMAD IRFAN MUZNI	PERAN KARANG TARUNA DALAM PEMBENTUKAN KESADARAN ANTI NARKOBA DI KALANGAN PEMUDA DI DESA BANJAREJO
75	S1 Bimbingan Dan Konseling	AGUS WIBOWO	SOCIAL SUPPORT DALAM MENINGKATKAN SOCIAL ADJUSTMENT PANTI ASUHAN BUDI UTOMO MUHAMMADIYAHMETRO
76	S1 Bimbingan Dan Konseling	AGUS WIBOWO	UPAYA GURU S1 Bimbingan Dan Konseling DALAM LAYANAN KONSELING INDIVIDU UNTUK MEMBANTU PESERTA DIDIK MENANGANI KONFLIK INTERPERONAL ANTAR TEMAN SEBAYA
77	S1 Bimbingan Dan Konseling	AGUS WIBOWO	YURIDIKSI SELF REGULATION TERHADAP KESIAPAN BELAJAR PESERTA DALAM KEBIASAN BARU PESERTA DIDIK KELAS XI SMK MUHAMMADIYAH 3 METRO TP 2020/2021
78	S1 Bimbingan Dan Konseling	AGUS WIBOWO	HUBUNGAN ANTARA MEMAHAMI BAHAYA PENYAKIT MENULAR SEKSUAL DAN MENERIMA SEKS BEBAS PADA PESERTA DIDIK SMP NEGERI 1 TULANG BAWANG UDIK TAHUN PELAJARAN 2020/2021
79	S1 Bimbingan Dan Konseling	AGUS WIBOWO	PERAN SUPERVISI BK DALAM IMPROVE SERVICE LAYANAN S1 Bimbingan Dan Konseling DI SMA
80	S1 Bimbingan Dan Konseling	HADI PRANOTO	MOTIVASI MAHASISWA MENGIKUTI COUNSELING FITNESS VIDEO CONTEST DI MASA PANDEMI COVID 19
81	S1 Bimbingan Dan Konseling	HADI PRANOTO	ANTISOCIAL BEHAVIOR RELATIONSHIP DENGAN KECANDUAN GAME ONLINE SISWA KELAS XII IPS 1 DI SMA TRIMURJO LAMUNG TENGAH TAHUN AJAR 2021/2022
82	S1 Bimbingan Dan Konseling	MARZUKI NOOR	PENGARUH MEDIA FILEM DALAM LAYANAN KLASIKAL TERHADAP PEMAHAMAN JURUSAN DI PERGURUAN TINGGI PESERTA DIDIK KELAS XII
83	S1 Bimbingan Dan Konseling	MUDAIM	UPAYA GURU S1 Bimbingan Dan Konseling MENGATSAZI WORRY PESERTA DIDIK DALAM PEMBELAJARAN DARI DI SMA NEGERI 1 PUNGGUR
84	S1 Bimbingan Dan Konseling	MUDAIM	IMPLEMENTATION BIMBINGAN BELAJAR CALISTUNG

No	Program Studi	Nama Ketua	Judul
85	S1 Bimbingan Dan Konseling	MUDAIM	PELAKSANAAN SECARA DARING PELAYANAN BIMBINGAN KELOMPOK UNTUK MEMBANTU PESERTA DIDIK DALAM MENEGNALI POTENSI DIRI DI KELAS X
86	S1 Bimbingan Dan Konseling	MUDAIM	UPAYA GURU S1 Bimbingan Dan Konseling DALAM MENGATASI PUBLIC SPEAKING ANXIETY PESERTA DIDIK SMP MUHAMMADIYAH AL GHIFARI BATANGHARI
87	S1 Bimbingan Dan Konseling	MUDAIM	DAMPAK LAYANAN KONSELING KELOMPOK DENGAN SELF-REGULATION TERHADAP KENAKALAN REMAJA
88	S1 Bimbingan Dan Konseling	MUDAIM	PENERAPAN LAYANAN KLASIKAL MENGGUNAKAN MEDIA ZOOM GURU S1 Bimbingan Dan Konseling DI SMK NEGERI 1 TIGINENENG TAHUN PELAJARAN 2020/2021
89	S1 Bimbingan Dan Konseling	NURUL ATIKA	PENGARUH LAYANAN BIMBINGAN KELOMPOK DALAM PERSIAPAN WORKING WORLD PESERTA DIDIK SMK KARTIKA METRO TAHUN AJAR 2020/2021
90	S1 Bimbingan Dan Konseling	NURUL ATIKA	YURIDIKSI PELAYANAN BIMBINGAN KELOMPOK MENGGUNAKAN TEKNIK SOSIODRAMA TERHADAP DISCIPLINARY BEHAVIOR PESERTA DIDIK MENAATI PERATURAN SEKOLAH DI SMP NEGERI 1 BATU KETULIS
91	S1 Bimbingan Dan Konseling	NURUL ATIKA	HAMBATAN BURSA KERJA KHUSUS DALAM CAREER ENHANCEMENT PESERTA DIDIK KELAS XII SMK
92	S1 Bimbingan Dan Konseling	SATRIO BUDI WIBOWO	KESEHATAN ORGANISASI PERGURUAN TINGGI SWASTA DI KOTA METRO
93	S1 Bimbingan Dan Konseling	SATRIO BUDI WIBOWO	PELAKSANAAN DIAGNOSIS KESULITAN BELAJAR PESERTA DIDIK DALAM PEMBELAJARAN DARING OLEH GURU S1 Bimbingan Dan Konseling DI SMA
94	S1 Bimbingan Dan Konseling	SATRIO BUDI WIBOWO	PENGARUH LAYANAN BIMBINGAN KELOMPOK DENGAN MENGGUNAKAN PERMAINAN SEE OUR FEET UNTUK MENINGKATKAN SELF CONTROL PESERTA DIDIK SMP
95	S1 Bimbingan Dan Konseling	SATRIO BUDI WIBOWO	PELAKSANAAN DIAGNOSIS DIFFICULTY LEARNING PESERTA DIDIK DALAM PEMBELAJARAN DARING OLEH GURU S1 Bimbingan Dan Konseling DI SMA
96	S1 Bimbingan Dan Konseling	SATRIO BUDI WIBOWO	E-MODUL GUIDANCE AND COUNSELING DALAM MENGENALI BAKAT MINAT PESERTA DIDIK
97	S1 Bimbingan Dan Konseling	SATRIO BUDI WIBOWO	KEEFEKTIFAN PEMBERIAN KONSELING KELOMPOK MENGGUNAKAN MEDIA FILEM STRIP UNTUK MENGATASI MENURUNYA MOTIVASI BELAJAR ONLINE PESERTA DIDIK DI SMP NEGERI 1 TRIMURJO TAHUN PELAJARAN 2020/2021

No	Program Studi	Nama Ketua	Judul
98	S1 Bimbingan Dan Konseling	SATRIO BUDI WIBOWO	E-MODUL ETIKA MENGGUNAKAN MEDIA SOSIAL
99	S1 Bimbingan Dan Konseling	SATRIO BUDI WIBOWO	KOMPETENSI GURU SEKOLAH DASAR DI KOTA METRO DALAM MENANGANI SISWA DISLEKSIA
100	S1 Hukum	EDI RIBUT HARWANTO	KEADILAN RESTORATIVE JUSTICE (IMPLEMENTASI POLITIK HUKUM PIDANA BERNILAI FILSAFAT PANCASILA)
101	S1 Hukum	EDI RIBUT HARWANTO	MASALAH YURIDIS KEBIJAKAN FORMULASI APLIKASI EKEKUSI TINDAK PIDANA UNDANG-UNDANG HAK CIPTA DI INDONESIA DAN UPAYA ALTERNATIF PENYELESAIANYA
102	S1 Hukum	EDI RIBUT HARWANTO	KOMPILASI JURNAL ILMIAH (INTERNASIONAL NASIONAL PROSIDING ARTIKEL DALAM PERSPEKTIF HUKUM PIDANA NASIONAL)
103	S1 Hukum	EDI RIBUT HARWANTO	FILOSOFI PENDEKATAN KEILMUWAN HUKUM DENGAN PENDEKATAN RELIGIUS (DALAM UPAYA MEMAKSIMALKAN DAN MERENOFASI PELAKSANAAN PENEGAKAN HUKUM PIDANA DI INDONESIA)
104	S1 Hukum	EDI RIBUT HARWANTO	PEMBINAAN IDIOLOGI PENCASILA DAN WAWASAN KEBANGSAAN
105	S1 Hukum	EDI RIBUT HARWANTO	KOMPETISI MEDIASI TINGKAT NASIONAL PERADILAN SEMU
106	S1 Hukum	EDI RIBUT HARWANTO	KAJIAN TERJADINYA TINDAK PIDANA MELARIKAN ORANG : PENCULIKAN
107	S1 Hukum	EDI RIBUT HARWANTO	KAJIAN LEGAL OPINION PROJEK DESALINATION MALAYSIA
108	S1 Ilmu Komputer	SUDARMAJI	SISTEM INFORMASI LAYANAN MAHASISWA DALAM MENGATASI PROBLEM SOLVING BERBASIS SMARTPHONE (ANDROID)
109	S1 Pendidikan Bahasa Inggris	BAMBANG EKO SIAGIYANTO	ENHANCING STUDENTS' VOCABULARY MASTERY BY USING FRONTLOADING STRATEGY IN THE GOOGLE CLASSROOM APPLICATION AT THE TENTH GRADE NATURAL SCIENCE 1 OF SMA NEGERI 4 METRO
110	S1 Pendidikan Bahasa Inggris	DEDY SUBANDOWO	FORMANT MEASUREMENT OF INDONESIAN SPEAKERS IN ENGLISH VOWELS
111	S1 Pendidikan Bahasa Inggris	EVA FALIYANTI	PENGUNAAN SPECIAL NEEDS ANIMATION UNTUK PEMBELAJARAN BAHASA INGGRIS SISWA TUNAGRAHITA DI MASA PANDEMI
112	S1 Pendidikan Bahasa Inggris	EVA FALIYANTI	PENGUNAAN SPECIAL NEEDS ANIMATION UNTUK PEMBELAJARAN BAHASA INGGRIS SISWA TUNAGRAHITA DI MASA PANDEMI

No	Program Studi	Nama Ketua	Judul
113	S1 Pendidikan Bahasa Inggris	FENNY THRESIA	HOW MENTALLY DISABLED STUDENTS SOLVE DIFFICULTIES ON LEARNING ENGLISH VOCABULARY: TECHNOLOGY-BASED LEARNING MATERIAL
114	S1 Pendidikan Biologi	SUHARNO ZEN	PENGARUH BUMBU PADA KEPITING BAKAU (SCYLLA OLIVACEA) TERHADAP KANDUNGAN LOGAM TIMBAL (PB)
115	S1 Pendidikan Biologi	SUHARNO ZEN	KEANEKARAGAMAN MAKROFUNGI DI KAWASAN HUTAN RIGIS JAYA LAMPUNG BARAT SEBAGAI SUMBER BELAJAR DALAM BENTUK ENSIKLOPEDIA
116	S1 Pendidikan Biologi	TRIANA ASIH	PERPADUAN FORMULASI MEDIA TANAM DAN ZAT PENGATUR TUMBUH SITOKININ UNTUK PERTUMBUHAN OPTIMAL AGLAONEMA SEBAGAI SUMBER BELAJAR BIOLOGI
117	S1 Pendidikan Biologi	WIDYA SARTIKA SULISTIANI	EFFECT OF CHROMIUM METAL ACCUMULATION ON THE MAGENESIUM ABSORPTION AND CHLOROPHYLL CONTENT IN VEGETABLES
118	S1 Pendidikan Ekonomi	MEYTA PRITANDHARI	ANALISIS PEMBELAJARAN MANDIRI BERBASIS DARING PADA MASA PANDEMI COVID 19
119	S1 Pendidikan Fisika	EKO PRIHANDONO	MIN-MIN SOLUTION SEBAGAI METODE KONVERSI SKALA TERMOMETER
120	S1 Pendidikan Fisika	FRISKA OCTAVIA ROSA	PEMETAAN POTENSI LOKAL KABUPATEN KEPAHIANGG PROVINSI BENGKULU UNTUK PEMBELAJARAN IPA (SMP/MTS)
121	S1 Pendidikan Fisika	NYOTO SUSENO	PENGEMBANGAN MODEL PEMBELAJARAN PERPADUAN SISTEM DARING DAN PRAKTIKUM
122	S1 Pendidikan Fisika	NYOTO SUSENO	HOW TO MANAGE AN EFFECTIVE LABORATORY FOR SCIENCE LEARNING IN SCHOOLS?
123	S1 Pendidikan Fisika	NYOTO SUSENO	PROBLEM BASED LEARNING (PBL) MODE DARING UNTUK MENINGKATKAN KEMAMPUAN BERFIKIR KRITIS DAN PENGUASAAN KONSEP ELASTISITAS DI SMA NEGERI 1 METRO
124	S1 Pendidikan Fisika	NYOTO SUSENO	THE INFLUENCE OF GRUPING ON THE QUALITY OF COLABORATION IN IPA-PHYSICS SMP INSTRUCTIONAL USING THE E-EXPERIMENT METHODE IN SUMATRA INDONESIA
125	S1 Pendidikan Fisika	PARTONO	REFLEKSI KECEMASAN CALON GURU FISIKA DALAM MENGAJAR
126	S1 Pendidikan Fisika	RISWANTO	PROTOTIPE SISTEM OTOMATISASI HEMAT ENERGI BERBASIS MIKROKONTROLER ARDUINO

No	Program Studi	Nama Ketua	Judul
127	S1 Pendidikan Fisika	RISWANTO	IMPLEMENTASI SERVICE QUALITY, INFORMATION QUALITY, SYSTEM QUALITY TERHADAP PEMBELAJARAN BERBASIS ONLINE DI SAAT PANDEMI COVID-19 (STUDI KASUS PADA MAHASISWA FEB UM METRO)
128	S1 Pendidikan Fisika	RISWANTO	PENGEMBANGAN MODEL PEMBELAJARAN RESEARCH-PROJECT (RES-PRO) BASED LEARNING BERBASIS PROFETIS
129	S1 Pendidikan Islam Anak Usia Dini	AHMAD NOOR ISLAHUDIN	QURAN PERSPECTIVE EDUCATION FINANCING MANAGEMENT
130	S1 Pendidikan Islam Anak Usia Dini	LUSI MARLISA	PEMIKIRAN LIBERALISME TERHADAP PENDIDIKAN ANAK USIA DINI DITINJAU DARI PENGGUNAAN JILBAB
131	S1 Pendidikan Matematika	IRA VAHLIA	Pengembangan E-Modul Aljabar Linear Berbasis Socrates Berbantu Aplikasi Android untuk Meningkatkan Keterampilan Berpikir Kritis dan Hasil Belajar Mahasiswa
132	S1 Pendidikan Matematika	IRA VAHLIA	ANALISIS KEBUTUHAN VIDEO PEMBELAJARAN INTERAKTIF BERBASIS APLIKASI SPADA PADA MAHASISWA SEMESTER 2 PENDIDIKAN MATEMATIKA
133	S1 Pendidikan Matematika	NURUL FARIDA	PENGEMBANGAN E-MODUL FLIPBOOK INTERAKTIF PADA MATA KULIAH STATISTIK
134	S1 Pendidikan Matematika	RINA AGUSTINA	PENGEMBANGAN BAHAN AJAR MATEMATIKA 3D BERBANTU ANDROID PADA SISWA LOW VISION
135	S1 Pendidikan Matematika	SATRIO WICAKSONO SUDARMAN	PENGEMBANGAN VIDEO INTERAKTIF BERBASIS REALISTIC MATHEMATIC EDUCATION (RME) PADA MATA KULIAH TRIGONOMETRI
136	S1 Teknik Mesin	DWI IRAWAN	PENGARUH SOLAR DAN BIOETHANOL TERHADAP KINERJA DAN EMISI MESIN DIESEL
137	S1 Teknik Mesin	EKO NUGROHO	ANALISA PENGARUH TEMPERATUR DAN HOLDING TIME PADA PROSES PACK CARBURIZING SPROKET SEPEDA MOTOR IMITASI DENGAN VARIASI MEDIA CARBON TERHADAP NILAI KEKERASAN
138	S1 Teknik Mesin	MAFRUDDIN	PENGARUH TEMPERATUR BIOGAS DAN WAKTU PENYALAN TERHADAP KINERJA MOTOR BAKAR MENGGUNAKAN SISTEM DUEL FUEL BIOGAS-PERTALITE
139	S1 Teknik Mesin	TRI CAHYO WAHYUDI	ANALISIS PROSES PENGELASAN TITIK (SPOT WELDING) STAINLESS STEEL TERHADAP KEKUATAN TARIK DENGAN MEMVARIASIKAN ARUS LISTRIK DAN MEDIA PENDINGIN
140	S1 Teknik Sipil	DADANG ISKANDAR	EVALUASI KINERJA PERKERASAN JALAN LENTUR PADA JALAN PERKOTAAN BERBASIS PAYMENT CONDITION INDEX

No	Program Studi	Nama Ketua	Judul
141	S1 Teknik Sipil	DADANG ISKANDAR	THE DEVELOPMENT OF READLINES INDICATORS FOR TRANSIT-ORIENTED AREAS TRANSIT-ORIENTED AREAS
142	S1 Teknik Sipil	LENI SRIHARYANI	ANALISIS KINERJA SIMPANG PASAR UNIT 2 KABUPATEN TULANG BAWANG PROPINSI LAMPUNG DENGAN METODE PEDOMAN KAPASITAS JALAN INDONESIA 2014
143	S1 Teknik Sipil	YUSUF AMRAN	PERENCANAAN PERKUATAN LERENG PADA SUNGAI WAY BATANGHARI MENGGUNAKAN METODE IRISAN (METHOD OF SLICE) DENGAN CARA FELLENIUS (STUDI KASUS LERENG PADA DAERAH ALIRAN SUNGAI KAMPUS I UNIVERSITAS MUHAMMADIYAH METRO
144	S2 Administrasi Pendidikan	MUHAMMAD IHSAN DACHOLFANY	IMPLEMENTASI KURIKULUM AL ISLAM DAN KEMUHAMMADIYAHAN DALAM MEMBANGUN KARAKTER MAHASISWA
145	S2 Administrasi Pendidikan	SUDIRMAN AM	INDONESIAN FOREIGN LANGUAGE (IFL): ON THE LANGUAGE TEACHING SYSTEMIC AND MULTILINGUAL APPROACHES
146	S2 Administrasi Pendidikan	SUTRISNI ANDAYANI	PENGEMBANGAN MODUL MATEMATIKA DASAR BERBASIS PROBLEM BASED LEARNING DISERTAI NILAI-NILAI ISLAM
147	S2 Pendidikan Biologi	AGUS SUTANTO	FORMULA PUPUK ORGANIK LIMBAH NANAS (POLN) UNTUK ZERRO WASTE INDUSTRI PERKEBUNAN BERKELANJUTAN
148	S2 Pendidikan Biologi	MUHFAHROYIN	ANALISIS VIRTUAL LEARNING COMMUNITY DAN INTEGRASI NILAI-NILAI ISLAM DALAM PEMBELAJARAN ONLINE DI MASA PANDEMI COVID-19
149	S2 Pendidikan Biologi	MUHFAHROYIN	ANALISIS SUMBER BELAJAR KONTEKSTUAL BERBASIS LINGKUNGAN DI KOTA METRO POTENSIAL SEBAGAI PROTOTYPE HUTAN PEMBELAJARAN
150	Profesi Pendidikan Profesi Guru	JAZIM	PROSES TRANSLASI REFRESENTASI SISWA DALAM MENYELESAIKAN PERMASALAHAN MATEMATIKA YANG BERORIENTASI PADA HOTS
151	Profesi Pendidikan Profesi Guru	JAZIM	ANALISIS LITERASI TEKNOLOGI DALAM MENGHADAPI PEMBELAJARAN DARING
152	Profesi Pendidikan Profesi Guru	UMI HARTATI	PENGEMBANGAN BAHAN AJAR SEJARAH LOKAL BERBASIS ANDROID BERMUATAN NILAI KARAKTER
153	S1 Akuntansi	SUYANTO	PERAN KOMPETENSI AUDITOR PEMERINTAH DALAM MEMODERASI HUBUNGAN TIME BUDGET PRESURE TERHADAP KUALITAS AUDIT (STUDI PADA BADAN PEMERIKSA KEUANGAN RI) PERWAKILAN WILAYAH LAMPUNG)

No	Program Studi	Nama Ketua	Judul
154	S1 Akuntansi	SUYANTO	FAKTOR-FAKTOR YANG MEMPENGARUHI MINAT INVESTASI SAHAM MAHASISWA DI GALERI INVESTASI FAKULTAS EKONOMI DAN BISNIS UM METRO
155	S1 Bimbingan Dan Konseling	ACHMAD IRFAN MUZNI	GURU BIMBINGAN DAN KONSELING BEKERJA DENGAN ORANG TUA UNTUK MENGEHENTIKAN KECANDUAN GAME ONLINE PESERTA DIDIK SMP NEGERI 6 TERBANGGI BESAR
156	S1 Bimbingan Dan Konseling	ACHMAD IRFAN MUZNI	PENGARUH KONSELING KELOMPOK TERHADAP MOTIVASI MAHASISWA ORANG TUA TUNGGAL UNTUK MENYELESAIKAN SKRIPSI
157	S1 Bimbingan Dan Konseling	AGUS WIBOWO	PENGEMBANGAN BUKU PENDIDIKAN SEKS UNTUK SISWA SEKOLAH DASAR
158	S1 Bimbingan Dan Konseling	AGUS WIBOWO	PELAKSANAAN KAMPANYE LITERASI SEKOLAH DI SDN 1 SRIKATON ANAK TUHA
159	S1 Bimbingan Dan Konseling	AGUS WIBOWO	FAKTOR KETERLAMBATAN MAHASISWA BIMBINGAN DAN KONSELING DALAM MENYELESAIKAN SKRIPSI
160	S1 Bimbingan Dan Konseling	AGUS WIBOWO	ALAT TES MBTI BERBASIS ANDROID SMA NEGERI 1 RUMBIA
161	S1 Bimbingan Dan Konseling	AGUS WIBOWO	UPAYA MENGEMBANGKAN KETERAMPILAN PENGEMBANGAN DIRI PADA ANAK DENGAN GANGGUAN SPEKTRUM AUTISME DENGAN METODE ANALISIS PERILAKU YANG DITERAPKAN DI SLB MADANI METRO TAHUN 2021/2022
162	S1 Bimbingan Dan Konseling	EKO SUSANTO	PELAKSANAAN TEKNIK MIND MAPPING DALAM LAYANAN BIMBINGAN KELOMPOK GUNA MENINGKATKAN BELAJAR MANDIRI DI SMA NEGERI 1 WAY BUNGGUR
163	S1 Bimbingan Dan Konseling	EKO SUSANTO	UPAYA PENGEMBANGAN KETERAMPILAN PENGEMBANGAN DIRI ANAK DENGAN GANGGUAN SPEKTRUM AUTISME DENGAN METODE ANALISIS PERILAKU TERAPAN DI SLB INSAN MADANI METRO TAHUN AJARAN 2021/2022
164	S1 Bimbingan Dan Konseling	HADI PRANOTO	PENGARUH MEDIA PERMAINAN PUZZLE EDUKASI DALAM LAYANAN BIMBINGAN KELOMPOK UNTUK MENINGKATKAN SOLIDARITAS PADA PESERTA DIDIK SMP N 5 METRO
165	S1 Bimbingan Dan Konseling	HADI PRANOTO	PENGARUH LAYANAN BIMBINGAN KELOMPOK TERHADAP MOTIVASI MENYELESAIKAN SKRIPSI MAHASISWA YANG BERASAL DARI KELUARGA SINGLE PARENT FKIP UM METRO
166	S1 Bimbingan Dan Konseling	HADI PRANOTO	MENGEMBANGKAN MODUL ELEKTRONIK YANG TERINTEGRASI DENGAN AL-QUR'AN STUDI KASUS KETIDAKMAMPUAN BELAJAR PESERTA DIDIK SMK

No	Program Studi	Nama Ketua	Judul
167	S1 Bimbingan Dan Konseling	HADI PRANOTO	STRATEGI MANAJEMEN UNTUK MEMBANGUN MANAJEMEN DIRI YANG POSITIF DI PANTI ASUHAN MUHAMMADIYAH METRO
168	S1 Bimbingan Dan Konseling	HADI PRANOTO	MENERAPKAN DUKUNGAN SISTEM SAAT MENGIMPLEMTASIKAN BK DI SMP NEGERI 1 METRO
169	S1 Bimbingan Dan Konseling	MUDAIM	PENGARUH TEKNIK MODELING DALAM LAYANAN KLASIKAL GUNA MENINGKATKAN JIWA ENTREPRENEURSHIP PESERTA DIDIK DI SMK MUHAMMADIYAH 1 METRO
170	S1 Bimbingan Dan Konseling	MUDAIM	PENGARUH KONSELING KELOMPOK MEDIA FILEM PENDEK TERHADAP MANAJEMEN WAKTU PEMBELAJARAN PESERTA DIDIK
171	S1 Bimbingan Dan Konseling	MUDAIM	OPTIMALISASI PEMBELAJARAN DI MASA PANDEMI COVID 19
172	S1 Bimbingan Dan Konseling	MUDAIM	LKPD BIMBINGAN PRIBADI TERINTEGRASI NILAI KARAKTER PESERTA DIDIK SMP
173	S1 Bimbingan Dan Konseling	MUDAIM	PELAKSANAAN LAYANAN BIMBINGAN DAN KONSELING UNTUK MENINGKATKAN STABILITAS KETENAGAKERJAAN PESERTA DIDIK DI SMA MUHAMMADIYAH 1 METRO TAHUN AJARAN 2021/2022
174	S1 Bimbingan Dan Konseling	NURUL ATIKA	DAMPAK MEDIA GAME UNO STACKO DALAM LAYANAN KONSELING KELOMPOK TERHADAP PENINGKATAN INTERAKSI SOSIAL SISWA
175	S1 Bimbingan Dan Konseling	NURUL ATIKA	HUBUNGAN ANTARA STREA AKADEMIK DENGAN INDEKS NILAI KUMULATIF MAHASISWA
176	S1 Bimbingan Dan Konseling	SATRIO BUDI WIBOWO	UJI PSIKOMETRIS INSTRUMEN MONITORING DAN EVALUASI AL-ISLAM DAN KEMUHAMMADIYAHAN UNIVERSITAS MUHAMMADIYAH METRO
177	S1 Bimbingan Dan Konseling	SATRIO BUDI WIBOWO	INTERVENSI DINI SISWA DISLEKSIA DENGAN BANTUAN ALAT TES 3 D (DETEKSI DINI DISLEKSIA)
178	S1 Hukum	ANNISA NUR FIRDAUSYI	MEMBANGUN MULTIPLE INTELLIGENCES PADA ANAK USIA DINI DALAM MERDEKA BELAJAR MEMBANGUN MULTIPLE INTELLIGENCES PADA ANAK USIA DINI DALAM MERDEKA BELAJAR
179	S1 Hukum	EDI RIBUT HARWANTO	KAJIAN HUKUM PIDANA TERHADAP PELANGGARAN HAK MORAL DAN HAK CIPTA MILIK PENCIPTA, PEMEGANG HAK CIPTA , HAK TERKAIT DAN PELAKU PERTUNJUKAN TERHADAP PELANGGARAN HAK CIPTA YANG DILAKUKAN YOUTUBERS CORPORATION AND INDIVIDUAL SECARA NASIONAL DAN INTERNASIONAL

No	Program Studi	Nama Ketua	Judul
180	S1 Hukum	MUHAMMAD SHOFWAN TAUFIQ	DIALEKTIKA HUKUM ISLAM DAN HUKUM ADAT SEBAGAI BASIS KONTRUKSI BUDAYA HUKUM MASYARAKAT LAMPUNG KERATUAN MELINTING DI BIDANG PERKAWINAN
181	S1 Hukum	MUHAMMAD SHOFWAN TAUFIQ	FATWA MAJELIS ULAMA INDONESIA DALAM PERSPEKTIF FIKIH OTORITATIF
182	S1 Ilmu Komputer	IKA ARTHALIA WULANDARI	INTEGRASI TAM MODEL DENGAN INNOVATION DIFFUSION THEORY TERHADAP MINAT MAHASISWA DALAM MENGGUNAKAN E-LEARNING
183	S1 Ilmu Komputer	SUDARMAJI	PENGEMBANGAN INTERGRATED COUNSELING PROBLEM SOLVING BAGI MAHASISWA BERBASIS LAYANAN SISTEM INFORMASI
184	S1 Ilmu Komputer	SUDARMAJI	SISTEM INFORMASI PEMBIMBINGAN SKRIPSI DAN TUGAS AKHIR ONLINE FAKULTAS ILMU KOMPUTER UNIVERSITAS MUHAMMADIYAH METRO
185	S1 Komunikasi dan Penyiaran Islam	JUNAIDI SONGIDAN	RELIGIUSITAS UNIVERSITY: STRATEGI INTERNALISASI NILAI-NILAI AIKA DALAM MEMBANGUN KULTUR RELIGIUS UNIVERSITAS MUHAMMADIYAH METRO
186	S1 Komunikasi dan Penyiaran Islam	JUNAIDI SONGIDAN	INTERNALISASI NILAI-NILAI ISLAM WASATHIYYAH DALAM MEMBANGUN POTENSI HARMONI PADA MAHASISWA UNIVERSITAS MUHAMMADIYAH METRO
187	S1 Manajemen	NANI SEPTIANA	PERAN BLENDED LEARNING DI MASA PANDEMI COVID-19 TERHADAP MOTIVASI BELAJAR MAHASISWA PROGRAM STUDI MANAJEMEN UNIVERSITAS MUHAMMADIYAH METRO
188	S1 Manajemen	SUWARTO	IMPLEMENTASI SERVICE QUALITY, INFORMATION QUALITY, SYSTEM QUALITY TERHADAP PEMBELAJARAN BERBASIS ONLINE DI SAAT PANDEMI COVID-19 (STUDI KASUS PADA MAHASISWA FEB UM METRO)
189	S1 Manajemen	YATENO	ORGANIZATIONAL COMMITMENT ROLE IN MODERATING MARKETING INTERNAL AND ORGANIZATIONAL CLIMATE EFFECT ON INTERNAL CUSTOMERS' SATISFACTION AND LOYALTY BEHAVIOR TO STRENGTHEN MARKETING PERFORMANCE OF INDONESIA CONVENTIONAL COMMERCIAL BANK
190	S1 Pendidikan Bahasa Inggris	BAMBANG EKO SIAGIYANTO	DEVELOPING ANIMATION VIDEOS AS LEARNING MEDIA FOR STUDENTS SPEAKING ABILITY IN DESCRIPTION TEXT ON JUNIOR HIGH SCHOOL 2 METRO
191	S1 Pendidikan Bahasa Inggris	BAMBANG EKO SIAGIYANTO	ANALYSIS OF MAIN CHARACTERS IN BEAUTY AND THE BEAST MOVIE BY JOHN ALVIN

No	Program Studi	Nama Ketua	Judul
192	S1 Pendidikan Bahasa Inggris	FENNY THRESIA	PENGGUNAAN BIBO APPLICATION UNTUK PEMBELAJARAN BAHASA INGGRIS ANAK BERKEBUTUHAN KHUSUS
193	S1 Pendidikan Bahasa Inggris	SYAIFUDIN LATIF DARMAWAN	ANALISIS KUALITAS HASIL TERJEMAHAN PARA MAHASISWA SEMESTER ENAM PROGRAM STUDI PENDIDIKAN BAHASA INGGRIS FKIP UM METRO DALAM MENERJEMAHKAN ABSTRAK PADA ARTIKEL KARYA ILMIAH BERBAHASA INGGRIS KE DALAM BAHASA INDONESIA
194	S1 Pendidikan Biologi	ANAK AGUNG OKA	PENERAPAN PENDEKATAN JELAJAH ALAM SEKITAR PADA PEMBELAJARAN ILMU ALAMIAH DASAR UNTUK MENINGKATKAN KEMAMPUAN BERFIKIR KRITIS MAHASISWA DI FKIP UNIVERSITAS MUHAMMADIYAH METRO
195	S1 Pendidikan Biologi	ANAK AGUNG OKA	EFEKTIFITAS MODEL PEMBELAJARAN DARING PADA MASA PANDEMI COVID-19 PADA MATA PELAJARAN BIOLOGI SMA DI KOTA METRO TAHUN PELAJARAN PELAJARAN 2020/2021
196	S1 Pendidikan Biologi	RASUANE NOOR	PENGEMBANGAN BUKU PANDUAN PRAKTIKUM MIKROTEKNIK MELALUI PEWARNAAN JARINGAN TUMBUHAN DAN HEWAN DENGAN MENGGUNAKAN PEWARNAAN ALAM
197	S1 Pendidikan Biologi	SUHARNO ZEN	SAFE AND ENVIRONMENTALLY FRIENDLY FAECAL SLUDGE MANAGEMENT WITH VERMI-COMPOSTING METHOD
198	S1 Pendidikan Biologi	SUHARNO ZEN	PENGARUH DOSIS PUMAKKAL KOMPOS LIMBAH KULIT KOPI TERHADAP PERTUMBUHAN SAWI PAGODA (BRASSICA NARINOSA L.) SEBAGAI SUMBER BELAJAR BIOLOGI BERUPA LKPD
199	S1 Pendidikan Biologi	SUHARNO ZEN	POTENSI BUDIDAYA CACING TANAH SEBAGAI BIOKOMPOS DAN BIOFEED
200	S1 Pendidikan Biologi	SUHARNO ZEN	PENYUSUNAN ENSIKLOPEDIA PENDIDIKAN MELALUI INVENTARISASI LUMUT KERAK (LICHENES) DI DESA KUBU LIKU JAYA, KECAMATAN BATU KETULIS, KABUPATEN LAMPUNG BARAT
201	S1 Pendidikan Biologi	TRIANA ASIH	EFEKTIFITAS PENGGUNAAN ENSIKLOPEDIA TUMBUHAN RENDAH (BRYOPHYTA, PTERIDOPHYTA, FUNGI, LICHENES) BERBASIS POGIL (PROCESS ORIENTED GUIDED INQUIRY LEARNING)
202	S1 Pendidikan Ekonomi	DESI BUDIONO	PENGEMBANGAN E-LKM INTERAKTIF BERORIENTASI PROFETIK PADA MATA KULIAH MATEMATIKA EKONOMI
203	S1 Pendidikan Ekonomi	DESI BUDIONO	PENGEMBANGAN E-LKM INTERAKTIF BERORIENTASI PROFETIK PADA MATA KULIAH MATEMATIKA EKONOMI

No	Program Studi	Nama Ketua	Judul
204	S1 Pendidikan Ekonomi	FAJRI ARIF WIBAWA	ANALISIS LITERASI TEKNOLOGI DALAM MENGHADAPI ERA REVOLUSI INDUSTRI 4.0
205	S1 Pendidikan Ekonomi	FAJRI ARIF WIBAWA	PENGUATAN SOSIAL MEDIA MELALUI PELATIHAN DESAIN DAN KONTEN SOSIAL MEDIA KEPADA TIM KREATIF PENGURUS PASAR KREATIF REJOMULYO
206	S1 Pendidikan Ekonomi	LILIAN MEGA PURI	PENGEMBANGAN POCKET BOOK TERINTEGRASI NILAI ISLAM PADA MATA KULIAH MATEMATIKA EKONOMI
207	S1 Pendidikan Ekonomi	SANGIDATUS SHOLIHA, M.PD.	PENGEMBANGAN BUKU AJAR DIGITAL DISERTAI NILAI-NILAI ISLAM UNTUK MENINGKATKAN NILAI PROFETIK PADA MATA KULIAH KEWIRAUSAHAAN
208	S1 Pendidikan Fisika	PARTONO	PENGINTEGRASIAN STRATEGI KONFLIK KOGNITIF DAN TEKNIK PETA KONSEP UNTUK MENINGKATKAN PEMAHAMAN KONSEP DITINJAU DARI GAYA BELAJAR MAHASISWA
209	S1 Pendidikan Fisika	PARTONO	PENGEMBANGAN PERANGKAT PEMBELAJARAN BERBASIS INTERNET OF THINGS (IOT) BERORIENTASI OUTCOME BASED EDUCATION (OBE) DALAM RANGKA MENCAPI KETERAMPILAN ABAD 21
210	S1 Pendidikan Fisika	RISWANTO	PENGEMBANGAN MODEL PEMBELAJARAN RESEARCH-PROJECT (RES-PRO) BASED LEARNING BERBASIS PROFETIS
211	S1 Pendidikan Islam Anak Usia Dini	LUSI MARLISA	EMANSIPASI GURU LAKI-LAKI TERHADAP PENDIDIKAN ANAK USIA DINI DI KOTA METRO (PERSPEKTIF STAKEHOLDER)
212	S1 Pendidikan Islam Anak Usia Dini	NOORMAWANTI	KESIAPAN SEKOLAH PAUD DALAM MENGHADAPI KEBIJAKAN PTM (PERTEMUAN TATAP MUKA) DI METRO
213	S1 Pendidikan Matematika	IRA VAHLIA	Pengembangan E-Modul Aljabar Linear Berbasis Socrates Berbantu Aplikasi Android untuk Meningkatkan Keterampilan Berpikir Kritis dan Hasil Belajar Mahasiswa
214	S1 Pendidikan Matematika	RAHMAD BUSTANUL ANWAR	EFEKTIVITAS REPRESENTASI SKEMATIS DALAM MENYELESAIKAN MASALAH MATEMATIS
215	S1 Pendidikan Matematika	SATRIO WICAKSONO SUDARMAN	PELATIHAN BUDIDAYA MAGOT SEBAGAI ALTERNATIVE PAKAN TERNAK DI DESA BANJAR REJO BATANGHARI KABUPATEN LAMPUNG TIMUR
216	S1 Teknik Mesin	ASRONI	PENGARUH WAKTU CELUP DAN TEGANGAN LISTRIK TERHADAP KUAT LEKAT HASIL ELEKTROPLATING BAHAN BAJA KARBON RENDAH
217	S1 Teknik Mesin	DWI IRAWAN	PENGARUH JUMLAH TUBEDAN BAFFLES TERHADAP EFEKTIVITAS SHELL AND TUBE HEAT EXCHANGER

No	Program Studi	Nama Ketua	Judul
218	S1 Teknik Mesin	EKO BUDIYANTO	PENGARUH KECEPATAN DAN ALUR PEMOTONGAN TERHADAP TINGKAT AKURASI HASIL PEMOTONGAN PADA MESIN CNC MILING 3 AXIS BERBASIS MACH3
219	S1 Teknik Mesin	EKO NUGROHO	ANALISA PENGARUH TEMPERATUR DAN HOLDING TIME PADA PROSES PACK CARBURIZING SPROCKET SEPEDA MOTOR IMITASI DENGAN VARIASI MEDIA CARBON TERHADAP NILAI KEKERASAN
220	S1 Teknik Mesin	KEMAS RIDHUAN	KAJI EFEKTIVITAS KINERJA REAKTOR PIROLISIS DALAM MENGHASILKAN BIO ARANG DAN ASAP CAIR
221	S1 Teknik Mesin	KEMAS RIDHUAN	PENGUJIAN ALAT DISTILASI ULANG ASAP CAIR PRODUK PIROLYSIS UNTUK MENGETAHUI EFISIENSI DAN KUALITAS HASIL PRODUKSI
222	S1 Teknik Mesin	LUKITO DWI YUONO	PENGARUH PERUBAHAN SUDUT CAMPSHAFT TERHADAP PERFORMA MESIN SEPEDA MOTOR SEBAGAI UPAYA EFISIENSI ENERGI
223	S1 Teknik Mesin	MAFRUDDIN	RANCANG BANGUN BOM KALORIMETER SEBAGAI ALAT UJI NILAI KALOR BAHAN BAKAR DAN MEDIA PRAKTIKUM
224	S1 Teknik Mesin	SULIS DRI HANDONO	PROTOTIPE SMART HOME BERBASIS MIKROKONTROLER ARDUINO DAN SMARTPHONE
225	S1 Teknik Sipil	DADANG ISKANDAR	Analisis Kinerja Desain Campuran berbasis Kekuatan untuk Recycled Concrete Aggregates Memanfaatkan Material Sampah dalam Upaya Menjaga Kelestarian Lingkungan
226	S1 Teknik Sipil	ERI PRAWATI	ANALISA KINERJA SISTEM DRAINASE TERHADAP PENANGGULANGAN BANJIR DAN GENANGAN BERBASIS KONSERVASI AIR DI KECAMATAN METRO TIMUR - KOTA METRO
227	S1 Teknik Sipil	LENI SRIHARYANI	KAJIAN FASILITAS PENYEBERANGAN SEKOLAH PADA KAWASAN PUSAT PENDIDIKAN JALAN KI HAJAR DEWANTARA KOTA METRO
228	S1 Teknik Sipil	SEPTYANTO KURNIAWAN	ANALISIS KAPASITAS RUANG PARKIR KENDARAAN KAMPUS 1 UNIVERSITAS MUHAMMADIYAH METRO
229	S1 Teknik Sipil	YUSUF AMRAN	ANALISIS STABILISASI SAYA DUKUNG TANAH DASAR/SUBGRADE MENGGUNAKAN CAMPURAN ARANG KAYU DAN SULFUR (STUDI KASUS PADA TANAH LEMPUNG EKSPANSIF

No	Program Studi	Nama Ketua	Judul
230	S1 Teknik Sipil	YUSUF AMRAN	ANALISIS STABILITAS LERENG PADA SUNGAI WAY BATANGHARI MENGGUNAKAN METODE IRISAN (METHOD OF SLICE) DENGAN CARA FELLENIUS (STUDI KASUS LERENG PADA DAERAH ALIRAN SUNGAI BELAKANG KAMPUS 1 UNIVERSITAS MUHAMMADIYAH METRO - RUSUNAWA IRINGMULYO KOTA METRO)
231	S2 Administrasi Pendidikan	MARZUKI NOOR	TINGKAT PROKRASTINASI DALAM AKADEMIK PADA MAHASISWA UNIVERITAS MUHAMMADIYA METRO
232	S2 Administrasi Pendidikan	MARZUKI NOOR	DAMPAK MEDIA PUZZEL GAME DALAM LAYANAN KONSELING KELOMPOK UNTUK MEMPERKUAT SOLIDARITAS PESERTA DIDIK SMP NEGERI 5 METRO
233	S2 Administrasi Pendidikan	MARZUKI NOOR	UPAYA GURU BIMBINGAN DAN KONSELING UNTUK MENINGKATKAN KEMAMPUAN MENULIS ANAK TUNAGRAHITA DI SLB
234	S2 Administrasi Pendidikan	MUHAMMAD IHSAN DACHOLFANY	PERSEPSI MAHASISWA NON MUSLIM UM METRO TERHADAP PROGRAM PERKULIAHAN AL-ISLAM DAN KEMUHAMMADIYAH (AIKA) 1 ALA MONDOK DI PONDOK PESANTREN AT TANWIR KOTA METRO
235	S2 Administrasi Pendidikan	MUHAMMAD IHSAN DACHOLFANY	TREN REMAJA DALAM MENGHADAPI DIGITALISASI AGAMA (STUDI ATAS PERMASALAHAN REMAJA DALAM MEMAHAMI ISLAM RAHMATAN LIL A'LAMIN)
236	S2 Administrasi Pendidikan	MUHAMMAD IHSAN DACHOLFANY	IMPLEMENTASI KURIKULUM AL ISLAM DAN KEMUHAMMADIYAHAN DALAM MEMBANGUN KARAKTER MAHASISWA
237	S2 Administrasi Pendidikan	SUDARMAN	PENGEMBANGAN E-MODUL BERBANTU LIVEWORKSHEET PADA MATA KULIAH METODE NUMERIK
238	S2 Manajemen	BAMBANG SUHADA	REFORMASI BIROKRASI DENGAN MENGGUNAKAN APLIKASI INDEKS TATA KELOLA ITK ONLINE PADA TINGKAT POLRES
239	S2 Pendidikan Biologi	AGUS SUJARWANTA	IDENTIFIKASI JENIS DAN POTENSI DAUN BAMBU (BAMBUSA SP) SEBAGAI BAHAN ALAMI OBAT MALARIA UNTUK PENYUSUNAN BAHAN AJAR KEARIFAN LOKAL PENGETAHUAN LINGKUNGAN
240	S2 Pendidikan Biologi	AGUS SUJARWANTA	IDENTIFIKASI PERMASALAHAN PEMBELAJARAN BERBASIS PROJEK PERKULIAHAN BIOLOGI LINGKUNGAN BAGI MAHASISWA PRODI MAGISTER PPS UNIVERSITAS MUHAMMADIYAH METRO
241	S2 Pendidikan Biologi	AGUS SUJARWANTA	KAJIAN JENIS BAMBU UNTUK PENGOBATAN MALARIA BERDASARKAN AKTIVITAS FARMAKOLOGIS
242	S2 Pendidikan Biologi	AGUS SUTANTO	APLIKASI FORMULA BAKTERI INDIGEN PEMBUATAN PUPUK ORGANIK LIMBAH INDUSTRI PERKEBUNAN UNTUK KETAHANAN PANGAN MASA PANDEMI

No	Program Studi	Nama Ketua	Judul
243	S2 Pendidikan Biologi	MUHFAHROYIN	ANALISIS PROFETIK PROFESIONAL PADA PENGEMBANGAN BIOLOGI BERBASIS TEAM BASED PROJECT

Data Pengabdian kepada Masyarakat Selama 3 Tahun terakhir

NO	NAMA KETUA	NIDN KETUA	JUDUL PENGABDIAN
1	AGUS WIBOWO	0222118203	PKM SEKOLAH SEHAT TANPA NAPZA (NARKOTIKA, PSIKOTROPIKA, DAN ZAT ADIKTIF) DI SMA MUHAMMADIYAH 1 KOTA METRO
2	HADI PRANOTO	0219079101	PENINGKATAN SKILL CALON PEMBINA TANGGAP BENCANA DENGAN METODE SIMULASI BAGI GURU PENDIDIKAN DASAR DAN MENENGAH MUHAMMADIYAH SE KOTA METRO
3	HADI PRANOTO	0219079101	WISATA IKAN UNTUK RAKYAT (WISURA) SEBAGAI SARANA ENTERPREUNERSHIP OLAHAN IKAN AIR TAWAR (SEGUR, BATAGOR, DAN MPEK-MPEK) DI DESA PEKALONGAN
4	HADI PRANOTO	0219079101	WISURA (WISATA IKAN UNTUK RAKYAT) DI DESA PEKALONGAN SEBAGAI SARANA ENTERPREUNERSHIP OLAHAN IKAN AIR TAWAR (PRODUKNYA ABON DAN OTAK-OTAK LELE)
5	HADI PRANOTO	0219079101	PENDAMPINGAN MONITORING DAN EVALUASI (MONEV) DI SMP MUHAMMADIYAH 3 METRO
6	EDI RIBUT HARWANTO	0229057401	MENJADI TEAM DUTA DUNIA TERKAIT LINGKUNGAN HIDUP
7	RISWANTO	0215088901	PROGRAM KKN-PPM PEMBERDAYAAN EKONOMI MASYARAKAT TANI DALAM MEMANFAATAN POTENSI LOKAL DI KECAMATAN RUMBIA, LAMPUNG TENGAH
8	RISWANTO	0215088901	PELATIHAN PEMBUATAN TEPUNG MOCAP SEBAGAI PENGGANTI TEPUNG TERIGU DI KELOMPOK TANI ENGGAL MUKTI
9	RISWANTO	0215088901	WISATA IKAN UNTUK RAKYAT (WISURA) DI DESA PEKALONGAN SEBAGAI SARANA EDUWISATA
10	NYOTO SUSENO	0011056715	MELAKSANAKAN DHARMA PENGABDIAN SEBAGAI PENGURUS KOMITE SMA NEGERI 1 METRO
11	RISWANTO	0215088901	PENGUATAN KEPALA SEKOLAH TINGKAT PAUD DAN SMP DI KECAMATAN GISTING KABUPATEN TANGGAMUS PROVINSI LAMPUNG
12	NYOTO SUSENO	0011056715	PENDIDIKAN DAN PELATIHAN CALON KEPALA SEKOLAH DI PROVINSI LAMPUNG
13	M. BARKAH SALIM	0202058602	PENGUATAN KEPALA SEKOLAH TINGKAT SD DI KALIANDA LAMPUNG SELATAN PROVINSI LAMPUNG

NO	NAMA KETUA	NIDN KETUA	JUDUL PENGABDIAN
14	RISWANTO	0215088901	PENGUATAN KEPALA SEKOLAH TINGKAT SD DI KECAMATAN PURBOLINGGO KABUPATEN LAMPUNG TIMUR PROVINSI LAMPUNG
15	M. BARKAH SALIM	0202058602	PENGUATAN KEPALA SEKOLAH SD DI KECAMATAN GISTING KABUPATEN TANGGAMUS PROVINSI LAMPUNG
16	BOBI HIDAYAT	0219098502	PEMATERI PADA KEGIATAN DARUL ARQOM DASAR PK-IMM FKIP UM METRO
17	BOBI HIDAYAT	0219098502	VISITASI AKREDITASI DI MTS AL IHSAN LAMPUNG TIMUR
18	BOBI HIDAYAT	0219098502	VISITASI AKREDITASI DI SD N 2 SRIGADING LAMPUNG TIMUR
19	BOBI HIDAYAT	0219098502	VISITASI AKREDITASI DI SD N RAJABASA LAMA DUA LAMPUNG TIMUR
20	BOBI HIDAYAT	0219098502	VISITASI AKREDITASI DI SDS SATYA BHAKTI LAMPUNG TIMUR
21	KIAN AMBORO	0219099001	NARASUMBER PADA KEGIATAN DISKUSI DAN BEDAH BUKU "PEJAMBON 1945"
22	SUMIYATUN	0010105801	PENDAMPINGAN PENGUATAN MATERI SEJARAH INDONESIA PADA KOMUNITAS ARSENIK
23	ELIS SETIAWATI	0024036201	PENDAMPINGAN PENGEMBANGAN AKTIVITAS LITERASI SEJARAH PADA KOMUNITAS ARSENIK
24	KUSWONO	0229118701	PENDAMPINGAN PENGUATAN MATERI SEJARAH LOKAL PADA KOMUNITAS ARSENIK
25	KIAN AMBORO	0219099001	PEMATERI TENTANG TATA KELOLA ORGANISASI KOMUNITAS ARSENIK
26	UMI HARTATI	0226129001	PEMATERI PENGEMBANGAN METODE KOMUNIKASI PUBLIK PADA KOMUNITAS ARSENIK
27	JAWOTO NUSANTORO	0219127001	PENERAPAN TRANSPARANSI DAN AKUNTABILITAS PENGGUNAAN DANA DESA MELALUI SISTEM LAPORAN KEUANGAN BERBASIS WEB PADA DESA BANARJOYO KECAMATAN BATANGHARI LAMPUNG TIMUR
28	IRA VAHLIA	0206128901	PKM KERIPIK PISANG DI YOSODADI METRO TIMUR
29	YENI RAHMAWATI ES.	0229098803	PELATIHAN KERAJINAN TALIKUR DAN MARKETING 4.0 DI DESA SUMBERGEDE NGAPUR SEKAMPUNG LAMPUNG TIMU
30	TRIANI RATNAWURI	0210078601	PENGEMBANGAN ENTREPRENEURSHIP BERBASIS ONLINE MELALUI USAHA KERAJINAN AKRILIK RANTING AISIYIAH BANJARREJO
31	AGUS SUTANTO	0027086201	PPUPIK- PUSAT PRODUKSI PUPUK ORGANIK BERBASIS POTENSI LOKAL UNTUK AGROINDUSTRI BERKELANJUTAN UM METRO
32	MUHFAHROYIN	0023057203	BIMTEK PEMBELAJARAN INOVATIF DI ERA REVOLUSI INDUSTRI 4.0 DI SMA KARTIKATAMA
33	SUDARMAJI	0201067402	PENDAMPINGAN KELOMPOK WORKSHOP MAHASISWA DI PERUSAHAAN BATIK SOLO DALAM PENINGKATAN KETRAMPILAN & PEMAHAMAN BUDAYA BATIK BERBASIS SISTEM INFORMASI

NO	NAMA KETUA	NIDN KETUA	JUDUL PENGABDIAN
34	ASRONI	0212128703	PEMBUATAN ALAT PENJERNIH AIR MENGGUNAKAN ARANG SEKAM PADI DI KAMPUNG YUDHA KARYA JITU KECAMATAN RAWA JITU SELATAN KABUPATEN TULANG BAWANG PROPINSI LAMPUNG
35	DWI IRAWAN	0231128602	PEMANFAATAN KOTORAN SAPI MENJADI BIOGAS SEBAGAI BAHAN BAKAR RUMAH TANGGA DI DESA ASTOMULYO KECAMATAN PUNGGUR KABUPATEN LAMPUNG TENGAHLAMPUNG TIMUR
36	MAFRUDDIN	0215019001	PELATIHAN PEMANFAATAN KOMPRESOR BEKAS AC SEBAGAI KOMPRESOR UDARA UNTUK KENDARAAN DI SMK MUHAMMADIYAH 1 RUMBIA
37	MASYKUR	8891730017	PEMANFAATAN DRUM PLASTIK BEKAS UNTUK PEMBUATAN SEPTICTANK MURAH DAN EKONOMIS DESA BUMIHARJO KECAMATAN BATANGHARI KABUPATEN LAMPUNG TIMUR
38	SATRIO BUDI WIBOWO	0218028001	KULIAH DOSEN TAMU : DETEKSI DINI DISELEKSIA
39	SATRIO BUDI WIBOWO	0218028001	PPM : SOSIALISASI BIMBINGAN KARIR MENUJU PERGURUAN TINGGI : SMA SE-KABUPATEN LAMPUNG BARAT
40	SATRIO BUDI WIBOWO	0218028001	PPM : SOSIALISASI BIMBINGAN KARIR MENUJU PERGURUAN TINGGI : SMA DAERAH SEPUTIH SURABAYA, GUNUNG SUGIH, RUMBIA
41	SATRIO BUDI WIBOWO	0218028001	PPM : SOSIALISASI BIMBINGAN KARIR MENUJU PERGURUAN TINGGI : SMK MUHAMMADIYAH SEKAMPUNG
42	SATRIO BUDI WIBOWO	0218028001	PELATIHAN PENGGUNAAN TES DETEKSI DINI DISLEKSIA (TES 3D)
43	HADI PRANOTO	0219079101	BUDI DAYA SAYURAN ORGANIK DAN PELATIHAN PEMBUATAN HANDSANITAIZER DI DESA TANGGUL ANGIN PADA MASA PANDEMI COVID-19
44	HADI PRANOTO	0219079101	BIMBINGAN BELAJAR DI LINGKUNGAN YOSOMULYO SEBAGAI SARANA BELAJAR PESERTA DIDIK SEKOLAH DASAR DI MASA PANDEMI COVID-19
45	HADI PRANOTO	0219079101	PEMBUATAN MASKER SEDERHANA TANPA MESIN JAHIT DAN PEMANFAATAN BOTOL BEKAS YANG ADA DI SEKITAR RUMAH UNTUK DIJADIKAN FAS BUNGA MAUPUN BUNGA DI TEJO AGUNG KECAMATAN METRO TIMUR
46	HADI PRANOTO	0219079101	MEMBUAT MASKER PENUTUP HIDUNG DAN MULUT SEBAGAI PENCEGAH VIRUS DENGAN MENGGUNAKAN KAIN WOLFFIS SERTA MEMBUAT BUNGA PLASTIK DARI BOTOL BEKAS DI DESA TEJO AGUNG
47	HADI PRANOTO	0219079101	PELATIHAN PEMBUATAN MASKER KAIN WOLFFIS SEDERHANA DAN PEMBUATAN BUNGA CANTIK DARI SEDOTAN ATAU BARANG BEKAS DI KELURAHAN TEJO AGUNG
48	HADI PRANOTO	0219079101	PELATIHAN PEMBUATAN MASKER DARI KAIN YANG SUDAH TIDAK DI PAKAI DAN PELATIHAN

NO	NAMA KETUA	NIDN KETUA	JUDUL PENGABDIAN
			PEMANFAATAN DARI BOTOL YANG SUDAH TIDAK DI PAKAI UNTUK DIJADIKAN PAS BUNGA MAUPUN BUNGA DI DESA TEJO AGUNG
49	HADI PRANOTO	0219079101	PELAYANAN MASYARAKAT DI KANTOR KELURAHAN DAN PENYEMPROTAN DESINFEKTAN DI YOSOMULYO KECAMATAN METRO PUSAT
50	HADI PRANOTO	0219079101	BERPARTISIPASI DALAM PROGRAM SOSIAL DENGAN MEMBERDAYAKAN SDM DI TENGAH PANDEMI COVID 19 DENGAN PEMBUATAN HANDSANITIZER ALAMI DI KELURAHAN IMOPURO
51	HADI PRANOTO	0219079101	BERPARTISIPASI DALAM PROGRAM KEGIATAN ROHANI DENGAN MEMBERIKAN PENGENALAN DAN PEMAHAMAN IMAN KEPADA ANAK -ANAK PEMUDA DI LINGKUNGAN SEKITAR DI KELURAHAN IMOPURO
52	HADI PRANOTO	0219079101	MEMPERKUAT SOLIDARITAS MASYARAKAT MELALUI KEGIATAN GOTONG ROYONG DI KELURAHAN IMOPURO PADA MASA PANDEMI COVID 19
53	EDI RIBUT HARWANTO	0229057401	PANITIA PENGISIAN PERANGKAT DESA TEGAL YOSO KECAMATAN PURBOLINGGO
54	EDI RIBUT HARWANTO	0229057401	KAJIAN HUKUM PIDANA TERHADAP PELANGGARAN HAK MORAL DAN EKONOMI MILIK PENCIPTA.PEMEGANG HAK CIPTA,HAK TERKAIT, PELAKU PERTUNJUKAN TERHADAP PELANGGARAN HAL CIPTA YANG DILAKUKAN OLEH OKNUM YOUTUBERS, CORPORATION AND INDIVIDUAL, NASIONAL DAN INTERNASIONAL
55	EDI RIBUT HARWANTO	0229057401	PENGESAHAN DEBAGAI DUTA PERDAMAIAN DUNIA OLEH MALAYSIA CONSULTATIVE COUNCIL IF ISLAMIC ORGANIZATION
56	SUDARMAJI	0201067402	PENDAMPINGAN ANAK-ANAK PANTIASUHAN BUDI UTOMO KOTA METRO MENGHADAPI ERA TEKNOLOGI INFORMASI GLOBAL DALAM MEWUJUDKAN KADER MUHAMMADIYAH YANG BERKEMAJUAN
57	MUSTIKA	0204038302	EDUKASI SERTA PEMBAGIAN MASKER DAN ANTISEPTIC SECARA GRATIS DALAM RANGKA MEMERDEKAKAN MASYARAKAT DARI PANDEMI COVID-19 DEMI INDONESIA MAJU
58	SUDARMAJI	0201067402	PENDAMPINGAN PENINGKATAN SKILL PEMBELAJARAN DARING IHT (IN HOUSE TRAINING) BAGI PARA GURU SMP TMI ROUDLATUL QURAN KOTA METRO DALAM MASA PANDEMI COVID-19
59	SUDARMAJI	0201067402	PENDAMPINGAN ANAK-ANAK PANTI ASUHAN BUDI UTOMO KOTA METRO MENGHADAPI ERA TEKNOLOGI INFORMASI GLOBAL DALAM MEWUJUDKAN KADER MUHAMMADIYAH YANG BERKEMAJUAN
60	DANI ANGGORO	0307078801	PEMANFAATAN MEDIA SOSIAL SEBAGAI PELUANG USAHA BARU DI ERA DIGITAL BAGI

NO	NAMA KETUA	NIDN KETUA	JUDUL PENGABDIAN
			PELAKU UMKM KOTA METRO
61	NURUL FARIDA	0220098801	PELATIHAN PEMBUATAN WALL DECORATION KAIN FLANEL DAN ONLINE MARKETING SEBAGAI BEKAL WIRAUSAHA MANDIRI REMAJA PANTI ASUHAN TUMAN'NINAH YASIN
62	MUHFAHROYIN	0023057203	PELATIHAN PEMBELAJARAN BERBASIS E-LEARNING DI SMPMU AHMAD DAHLAN METRO
63	MUHFAHROYIN	0023057203	PELATIHAN INOVASI PEMBELAJARAN DENGAN E-LEARNING DI SMA MUHAMMADIYAH 1 METRO
64	TRIANA ASIH	0009029001	PELATIHAN PEMBUATAN PAKAN ALTERNATIF IKAN AIR TAWAR PADA KELOMPOK TERNAK MINA TAFI DI TAMAN FAJAR KECAMATAN PURBOLINGGO
65	TRIANA ASIH	0009029001	PEMBUATAN PAKAN ALTERNATIF IKAN AIR TAWAR PADA KELOMPOK TERNAK MINA TAFI PURBOLINGGO
66	RASUANE NOOR	0214088201	PERAN TAPIS BLOGGER DALAM PROMOSI DAN INFORMASI PRODUK KOPI ORGANIK LAMPUNG BARAT
67	MEYTA PRITANDHARI	225059001	PELATIHAN DESAIN GRAFIS CORELDRAW SEBAGAI PENUNJANG KEGIATAN KARANG TARUNA PEMUDA MANDIRI KELURAHAN REJOMULYO KECAMATAN METRO SELATAN KOTA METRO
68	TIARA ANGGIA DEWI	0219019102	PELATIHAN BRANDING DAN PACKAGING KERAJINAN KAIN FLANEL PADA PANTI ASUHAN BUDI UTOMO KOTA METRO
69	MEYTA PRITANDHARI	0225059001	PELATIHAN DESAIN GRAFIS CORRELDRAW SEBAGAI PENUNJANG KEGIATAN KARANG TARUNA PEMUDA MANDIRI KELURAHAN REJOMULYO KECAMATAN METRO SELATAN KOTA METRO
70	TIARA ANGGIA DEWI	0219019102	PELATIHAN BRANDING DAN PACKAGING KERAJINAN KAIN FLANEL DI PANTI ASUHAN MUHAMMADIYAH BUDI UTOMO KOTA METRO
71	RISWANTO	0215088901	PEMANFAATAN KOTORAN SAPI MENJADI BIOGAS SEBAGAI BAHAN BAKAR RUMAH TANGGA DI DESA ASTOMULYO KECAMATAN PUNGGUR KABUPATEN LAMPUNG TENGAH
72	NYOTO SUSENO	0011056715	MELAKSANAKAN DHARMA PENGABDIAN SEBAGAI PENGURUS KOMITE SMA NEGERI 1 METRO PADA MASA PANDEMI COVID 19
73	PARTONO	0013046603	KOLABORASI PEMUDA KARANG TARUNA DESA ADIREJO BERSAMA IMAFIS GUNA MENINGKATKAN KUALITAS PASAR WARUNG MACAN
74	RISWANTO	0215088901	PENDAMPINGAN KWT SRIKANDI DESA ADIREJO DALAM INOVASI VARIAN JAJANAN DI PASAR KREATIF WARUNG MACAN GUNA MENINGKATKAN DATA JUAL
75	NYOTO SUSENO	0011056715	PEMBERDAYAAN KELOMPOK WANITA TANI (KWT) SRIKANDI JAYA DALAM MENGEMBANGKAN PASAR WARUNG MACAN (PAWANG MACAN) UNTUK MENGAKTIFKAN

NO	NAMA KETUA	NIDN KETUA	JUDUL PENGABDIAN
			PEREKONOMIAN LOKAL DI DESA ADIREJO PEKALONGAN LAMPUNG
76	M. BARKAH SALIM	0202058602	KULIAH KERJA LAPANGAN (KKL) MELALUI KETERLIBATAN DALAM PEMBENTUKAN PASAR WARUNG MACAN (PAWANG MACAN) SEBAGAI DESA EDUWISATA
77	DEDY HIDAYATULLAH ALARIFIN	0219128401	PEMBERDAYAAN KELOMPOK WANITA TANI (KWT) DESA ADIREJO DALAM INOVASI KEMASAN MAKANAN DAN STRATEGI MARKETING PENJUALAN SEBAGAI PENINGKATAN SUMBER DAYA LOKAL
78	SUTRISNI ANDAYANI	0013056803	PELATIHPELATIHAN PEMBUATAN TAS DARI TALI KUR DI HADIMULYO TIMUR KOTA METRO PEMBUATAN MASKER DARI KAIN
79	SUTRISNI ANDAYANI	0013056803	PELATIHAN PEMBUATAN RENCANA PELAKSANAAN PEMBELAJARAN MINGGUAN (RPPM) DAN HARIAN (RPPH) BERBASIS PENILAIAN AUTENTIK
80	NURUL FARIDA	0220098801	PELATIHAN PEMBUATAN WALL DECORATION KAIN FLANEL DAN ONLINE MARKETING SEBAGAI BEKAL WIRAUSAHA MANDIRI REMAJA PANTI ASUHAN TUMA'NINAH YASIN
81	DWI RAHMAWATI	0210048303	PENINGKATAN KUALITAS BIBIT SAYUR PADA PETANI BIBIT SAYUR DI DESA SIRAMAN
82	SWADITYA RIZKI	0224018703	PELATIHAN PEMBUATAN HANDSANITIZER DI KELURAHAN PUWOSARI, METRO UTARA
83	KUSWONO	0229118701	PENDAMPINGAN UMKM MASYARAKAT DESA GIRIKLOPOMULYO DENGAN MEMANFAATKAN TEKNOLOGI (E-COMMERCE) UNTUK MENINGKATKAN PENJUALAN PADA MASA PANDEMI COVID-19
84	BOBI HIDAYAT	0219098502	VISITASI AKREDITASI DI SMAS PGRI BK KEMUNING LAMPUNG UTARA
85	UMI HARTATI	0226129001	SOSIALISASI USAHA MEMUTUS RANTAI PENULARAN VIRUS CORONA DAN PENGGALANGAN DANA BANTUAN YANG BERDAMPAK COVID 19
86	SUMIYATUN	10105801	NARASUMBER KEGIATAN PENINGKATAN PERAN PEMIMPIN DIMASA PANDEMI COVID 19
87	KUSWONO	0229118701	PENDAMPINGAN PENULISAN KARYA TULIS ILMIAH DI BIDANG PENDIDIKAN SEJARAH
88	KIAN AMBORO	0219099001	PEMATERI PADA DISKUSI NGOPI (NGOBROL SEPUTAR LITERASI) "METRO TEMPO DULU: SEJARAH METRO ERA KOLONISASI 1935-1942"
89	KIAN AMBORO	0219099001	PEMATERI - DISKUSI OBRAS (OBROLAN SEPUTAR SEJARAH) HIMAS FKIP UM METRO, "BELA NEGARA BAGI GENERASI Z"
90	KIAN AMBORO	0219099001	NARASUMBER – DISKUSI BUKU "DOKTERSWONING: SEJARAH RUMAH DOKTER METRO"
91	BOBI HIDAYAT	0219098502	PEMATERI TENTANG KERJASAMA ORGANISASI KOMUNITAS
92	RATINI	0005076101	PELATIHAN PEMBUATAN SOAL HOTS BAGI GURU SD AISIYAH METRO
93	AGUS SUTANTO	0027086201	PPUPIK- PUSAT PRODUKSI PUPUK ORGANIK

NO	NAMA KETUA	NIDN KETUA	JUDUL PENGABDIAN
			BERBASIS POTENSI LOKAL UNTUK AGROINDUSTRI BERKELANJUTAN UM METRO
94	SUTRISNI ANDAYANI	0013056803	PELATIHAN PEMBUATAN MASKER DARI KAIN
95	MUHAMMAD IHSAN DACHOLFANY	0229077501	INTERNALISASI IDEOLOGI IMM GUNA MEWUJUDKAN AKADEMISI ISLAM HUMANIS DAN RELIGIUS
96	MUHAMMAD IHSAN DACHOLFANY	0229077501	AMAL USAHA MUHAMMADIYAH PERGURUANTINGGI MUHAMMADIYAH SEBAGAI PUSAT DAKWAH DAN KADERISASI MUHAMMADIYAH
97	MUHAMMAD IHSAN DACHOLFANY	0229077501	PROFESIONALISME GURU
98	MUHAMMAD IHSAN DACHOLFANY	0229077501	MASJID SEBAGAI PUSAT PERADABAN ISLAM
99	EKO BUDIYANTO	0222048902	PELATIHAN PENULISAN DAN SUBMIT ARTIKEL ILMIAH MELALUI ONLINE JURNAL JOURNAL SYSTEM BAGI MAHASISWA TINGKAT AKHIR
100	MAFRUDDIN	0215019001	PEMBUATAN ENGINE STAND SEBAGAI ALAT BANTU PRAKTIKUM DI SMK MUHAMMADIYAH 1 RUMBIA LAMPUNG TENGAH
101	HADI PRANOTO	0219079101	UPAYA MENINGKATKAN KESADARAN MASYARAKAT DESA NUNGGAL REJO AKAN PENTINGNYA MENJAGA KEBERSIHAN LINGKUNGAN
102	HADI PRANOTO	0219079101	DISEMINASI YANG BERTUJUAN UNTUK MENGEMBANGKAN PRILAKU HIDUP SEHAT DI MASA PANDEMI COVID 19 DAN DAPAT MENGEMBANGKAN SEMANGAT BELAJAR PADA ANAK-ANAK DI DESA SUMBER GEDE
103	HADI PRANOTO	0219079101	PERAN MAHASISWA DALAM PEMASARAN KERAJINAN DI DESA NUNGGAL REJO
104	HADI PRANOTO	0219079101	HANDSANITIZER STANDARD WHO UNTUK PENCEGAHAN PERKEMBANGAN COVID-19 DI KURNIA MATARAM
105	HADI PRANOTO	0219079101	MENINGKATKAN PERILAKU HIDUP SEHAT DENGAN MEMATUHI PROKES SELAMA MASA PANDEMI DAN BEKERJA SAMA ANTARA MAHASISWA SERTA MASYARAKAT DALAM RANGKA MENINGKATKAN KUALITAS HIDUP MELALUI PENDIDIKAN
106	HADI PRANOTO	0219079101	MENINGKATKAN PRILAKU HIDUP SEHAT DI MASA PANDEMI COVID 19 KOLABORASI MAHASISWA SERTA MASYARAKAT KELURAHAN SUMBER GEDE DALAM RANGKA PENGEMBANGAN POTENSI DAN KUALITAS HIDUP MELALUI PENDIDIKAN DAN PENGABDIAN
107	SATRIO BUDI WIBOWO	0218028001	KONSTRUKSI INSTRUMEN PEMANTAUAN PERKEMBANGAN PERSONAL KOMPETITOR (PPK) PELATIHAN TAHAP II TRAINING CENTER WORLDSKILLS COMPETITION (WSC) KE-46 DI SHANGHAI, CHINA.
108	EKO SUSANTO	0213068302	PELATIHAN ASSESMENT DALAM BIMBINGAN

NO	NAMA KETUA	NIDN KETUA	JUDUL PENGABDIAN
			KONSELING BAGI GURU BK
109	SATRIO BUDI WIBOWO	0218028001	PELATIHAN PENGGUNAAN TES DETEKSI DINI DISLEKSIA (TES 3D)
110	SATRIO BUDI WIBOWO	0218028001	PELATIHAN MENGENALI GANGGUAN PERKEMBANGAN BERBASIS NEUROLOGIS PADA USIA DINI
111	EDI RIBUT HARWANTO	0229057401	DIALOG 25 ANGGOTA LINMAS SEKOTA METRO
112	EDI RIBUT HARWANTO	0229057401	MEWUJUDKAN INSAN PERS YANG BERDAULAT DAN MANDIRI SERTA INDEPENDEN DAN BERTANGGUNG JAWAB DALAM PERSFEKTIF DELIK PERS
113	EDI RIBUT HARWANTO	0229057401	WORKSHOP JURNALIS BERITA
114	EDI RIBUT HARWANTO	0229057401	SOSIALISASI PENDAMPINGAN HUKUM UNTUK AUM DAN BUMM DILINGKUNGAN PD MUHAMMADIYAH KOTA METRO
115	EDI RIBUT HARWANTO	0229057401	SOSIALISASI DAN KAJIAN HUKUM PUTUSAN PENGADILAN NEGERI SUKADANA TERKAIT DENGKETA TANAH DESA DONOMULYO
116	EDI RIBUT HARWANTO	0229057401	PKM INTERNASIONAL : PROMOTE INVESMENT INFLOW THROUGH ROYAL NETWORKING - ROYAL CULTURAL TOURIMS
117	EDI RIBUT HARWANTO	0229057401	PKM INTERNASIONAL : INTERNASIONAL BUSINESS LAW RESEARCH BETWEEN INDONESIA MALAYSIA
118	SUDARMAJI	0201067402	LAPORAN AKHIR PENGABDIAN KEPADA MASYARAKAT (MANDIRI) TAHUN 2021
119	DANI ANGGORO	0307078801	PELATIHAN PENGGUNAAN APLIKASI SISTEM ANTRIAN LAYANAN SIM PADA SATPAS 2535 SATLANTAS POLRES METRO
120	DANI ANGGORO	0307078801	PEMANFAATAN APLIKASI GMB UNTUK PEMASARAN PRODUK UMKM DI DESA SUMBER AGUNG KECAMATAN BATANGHARI KABUPATEN LAMPUNG TIMUR
121	ELMIRA FEBRI DARMAANTI	0211028002	PENDAMPINGAN MEMBATIK DAN DIGITALISASI MARKETING DALAM UPAYA PENINGKATAN DAN PENGEMBANGAN DAYA TARIK WISATA DI DESA BANJARREJO
122	FENNY THRESIA	0222058403	PEMBUATAN E-COMMERCE UNTUK MENINGKATKAN PEMASARAN PRODUK KWT PEDULI LINGKUNGAN "ARIMBI" KECAMATAN RUMBIA
123	MUHFAHROYIN	0023057203	PELATIHAN INOVASI PEMBELAJARAN DI PONDOK PESANTREN MAMBS KOTA METRO
124	MUHFAHROYIN	0023057203	PELATIHAN PENYUSUNAN PERANGKAT PEMBELAJARAN DI SLB NEGERI KOTA METRO
125	MUHFAHROYIN	0023057203	PELATIHAN PEMBELAJARAN INOVATIF DI ERA RI 4.0 DAN SOCIETY 5.0 DI MAM METRO
126	AGIL LEPIYANTO	0212028502	PELATIHAN DAN PENGEMBANGAN BUDIDAYA LEBAH TRIGONA/ KLANCENG UNTUK PENINGKATAN KEMAMPUAN ETREPRENEUR PEMUDA MUHAMMADIYAH METRO TIMUR

NO	NAMA KETUA	NIDN KETUA	JUDUL PENGABDIAN
127	SUHARNO ZEN	0223028204	PEMBERDAYAAN KWT TUNAS MAKMUR PEKON BANGUNREJO KABUPATEN TANGGAMUS MELALUI INOVASI MINUMAN JAMU KEKINIAN DAN PEMASARANNYA SECARA E-COMMERCE
128	SUHARNO ZEN	0223028204	PEMBERDAYAAN UP2K TIGA JAYA KABUPATEN LAMPUNG BARAT MELALUI INOVASI MINUMAN JAMU KEKINIAN DAN PEMASARANNYA SECARA E-COMMERCE
129	LILIAN MEGA PURI	0230078601	PENDAMPINGAN DAN PELATIHAN PROGRAM TOGA BERBASIS APLIKASI E-COMMERCE MASA PANDEMIC COVID-19 PADA KELOMPOK DASAWISMA JERUK METRO TIMUR
130	NURUL FARIDA	0220098801	KREATIFITAS PENGOLAHAN KAIN PERCA DALAM BENTUK FURNITURE (PEMBUATAN KESET KAKI) DI DESA SIRAMAN KECAMATAN PEKALONGAN KABUPATEN LAMPUNG TIMUR
131	TRIANI RATNAWURI	0210078601	SOLUSI EKONOMI RUMAH TANGGA MELALUI TEKNOLOGI VERTIKULTUR BAGI MASYARAKAT PERKOTAAN
132	FAJRI ARIF WIBAWA	0203039301	SOSIALISASI PERAN GENERASI MUDA PADA BIDANG EKONOMI KREATIF DI TENGAH PANDEMI KEPADA KARANG TARUNA KELURAHAN REJOMULYO
133	FRISKA OCTAVIA ROSA	0214109001	PENDAMPINGAN PEMBUATAN MEDIA PEMBELAJARAN ONLINE BERBASIS LOCAL WISDOM UNTUK GURU SMP NEGERI 3 BATANGHARI
134	FRISKA OCTAVIA ROSA	0214109001	LEARNING MANAGEMENT SYSTEM MENGGUNAKAN GOOGLE CLASSROOM
135	NYOTO SUSENO	0011056715	PEMBUATAN PERANGKAT PEMBELAJARAN DAN PEMANFAATAN MEDIA PEMBELAJARAN ONLINE DI SMA N 1 BATANGHARI
136	RISWANTO	0215088901	PEMBERDAYAAN MASYARAKAT DESA ADIREJO MELALUI GAPOKTAN MENJADI DESA EDUWISATA DENGAN MENGEMBANGKAN PASAR KREATIF WARUNG MACAN
137	NYOTO SUSENO	0011056715	KEMITRAAN DOSEN LPTK DAN GURU DI SEKOLAH
138	RISWANTO	0215088901	LOKAKARYA MODEL KOMPETENSI KEPEMIMPINAN SEKOLAH DI KOTA METRO
139	RISWANTO	0215088901	LOKAKARYA PEMBELAJARAN SOSIAL EMOSIONAL UNTUK MEWUJUDKAN SEKOLAH YANG AMAN DAN NYAMAN
140	RISWANTO	0215088901	LOKAKARYA PENGGUNAAN DATA SEKOLAH UNTUK PENINGKATAN KUALITAS PEMBELAJARAN PADA SATUAN PENDIDIKAN DI KOTA METRO
141	M. BARKAH SALIM	0202058602	LOKAKARYA IDENTIFIKASI SUMBER DAYA UNTUK PENGEMBANGAN PROGRAM SEKOLAH
142	M. BARKAH SALIM	0202058602	LOKAKARYA MENJAMIN KEMITRAAN UNTUK Mendukung PROGRAM SEKOLAH
143	RISWANTO	0215088901	PENDAMPINGAN POKJA MANAJEMEN OPERASIONAL FORUM PEMANGKU KEPENTINGAN DAERAH DALAM MEMBANGUN

NO	NAMA KETUA	NIDN KETUA	JUDUL PENGABDIAN
			MIMPI SATUAN PENDIDIKAN DAN PENGEMBANGAN SEKOLAH
144	RISWANTO	0215088901	PENDAMPINGAN POKJA MANAJEMEN OPERSIONAL FORUM PEMANGKU KEPENTINGAN DAERAH DALAM MENYUSUN PROGRAM SEKOLAH DAN PRAKTIK BAIK SATUAN PENDIDIKAN DI PROVINSI LAMPUNG
145	YENI RAHMAWATI ES.	0229098803	PENDAMPINGAN KEGIATAN E-COMMERCE PADA PETANI AGLAONEMA DI DESA SIDODADI PEKALONGAN LAMPUNG TIMUR
146	DWI RAHMAWATI	0210048303	PELATIHAN PEMBUATAN HANDSANITIZER ALAMI BERBAHAN DAUN SIRIH DAN JERUK NIPIS DI DESA SIRAMAN PEKALONGAN LAMPUNG TIMUR
147	KUSWONO	0229118701	LOKAKARYA MENGASAH KEMAMPUAN PRAMUWISATA MAHASISWA PENDIDIKAN SEJARAH
148	BAHTIAR AFWAN	0228039401	PENDAMPINGAN PENGUATAN METODE ILMIAH DAN RISET PADA KOMUNITAS ARSENIK
149	KUSWONO	0229118701	MONITORING DAN EVALUASI SATUAN PENDIDIKAN DI KOTA METRO
150	KUSWONO	0229118701	PELATIHAN KOMITE PEMBELAJARAN SEKOLAH PENGGERAK
151	KUSWONO	0229118701	BIMTEK IMPLEMENTASI KURIKULUM MERDEKA (IKM) DI TINGKAT SMP DI PROVINSI LAMPUNG, BANTEN DAN DKI JAKARTA
152	KUSWONO	0229118701	BIMTEK IMPLEMENTASI KURIKULUM MERDEKA (IKM) DI TINGKAT SMP DI PROVINSI SUMATERA UTARA
153	BOBI HIDAYAT	0219098502	VISITASI AKREDITASI DI SD N 1 KOTA BARU
154	BOBI HIDAYAT	0219098502	VISITASI AKREDITASI DI SD N 2 KESUMA DADI
155	BOBI HIDAYAT	0219098502	VISITASI AKREDITASI DI SD N 4 ASTOMULYO LAMPUNG TENGAH
156	DWI RAHMAWATI	0210048303	PKM PENGEMBANGAN MEDIA PEMBELAJARAN BERBASIS ICT DALAM MEMFASILITASI PEMBELAJARAN DARING PADA MASA PANDEMI COVID 19 DI SMP MUHAMMADIYAH 1 SEKAMPUNG UDIK
157	SUDARMAN	0029096109	PELATIHAN PEMBUATAN ECOPRINT MENGGUNAKAN TEKNIK STEAM DAN PEMASARAN MELALUI E-COMMERCE DI HADIMULYO TIMUR
158	SUTRISNI ANDAYANI	0013056803	PEMBERDAYAAN GURU SMP MUHAMMADIYAH 3 METRO DALAM PENGEMBANGAN PERANGKAT PEMBELAJARAN TERINTEGRASI AL-ISLAM DAN KEMUHAMMADIYAHAN
159	MUHAMMAD IHSAN DACHOLFANY	0229077501	MENINGKATKAN PRODUKTIFITAS AIK MENUJU UNIVERSITAS MUHAMMADIYAH METRO YANG UNGGUL
160	MUHAMMAD IHSAN DACHOLFANY	0229077501	KULIAH PAKAR PROGRAM VISITING PROFESSOR DENGAN TEMA PROBLEMATIKA PEMBELAJARAN BAHASA BERBASIS VIRTUAL
161	MUHAMMAD IHSAN	0229077501	MENGUPAS SURTI TAULADAN KEPEMIMPINAN RASULLAH

NO	NAMA KETUA	NIDN KETUA	JUDUL PENGABDIAN
	DACHOLFANY		
162	MUHAMMAD IHSAN DACHOLFANY	0229077501	MANAJEMEN BERORGANISASI DAN KEPERIBADIAN MUHAMMADIYAH
163	MUHAMMAD IHSAN DACHOLFANY	0229077501	MANUSIA INDONESIA, PENDIDIKAN DAN KEBUDAYAAN DALAM USAHA MEMAJUKAN KESEJAHTERAAN UMUM
164	MUHAMMAD IHSAN DACHOLFANY	0229077501	PERUMUSAN SKEMA TAHSIN UNTUK UNIVERSITAS YANG PROFETIK DAN PROFESIONAL
165	MUHAMMAD IHSAN DACHOLFANY	0229077501	TERWUJUDNYA INSAN PROFETIK PROFESIONAL, MODERN, DAN MENCERAHKAN
166	MUHAMMAD IHSAN DACHOLFANY	0229077501	MANAJEMEN ORGANISASI DAN AKHLAK BER MUHAMMADIYAH
167	MUHAMMAD IHSAN DACHOLFANY	0229077501	MEWUJUDKAN TRILOGI IMM DAN LOYALITAS ANTAR KADER
168	AGUS SUTANTO	0027086201	PPUPIK- PUSAT PRODUKSI PUPUK ORGANIK BERBASIS POTENSI LOKAL UNTUK AGROINDUSTRI BERKELANJUTAN UM METRO
169	NEDI HENDRI	0020048101	REBRANDING PEMASARAN INTERNASIONAL KOPI LUWAK LAMPUNG BARAT
170	HADI PRANOTO	0219079101	MENGATASI ANAK SUPER AKTIF MELALUI KONSELING PARENTING DI PAUD BEN TAQWA SRIBAWONO LAMPUNG TIMUR
171	SATRIO BUDI WIBOWO	0218028001	IMPLEMENTASI KURIKULUM MERDEKA JENJANG SMP ; REGIONAL MEDAN
172	SATRIO BUDI WIBOWO	0218028001	IMPLEMENTASI KURIKULUM MERDEKA JENJANG SMP ; REGIONAL SUMATERA BAGIAN SELATAN
173	SATRIO BUDI WIBOWO	0218028001	PELATIHAN PROGRAM SEKOLAH PENGGERAK JENJANG SD
174	SATRIO BUDI WIBOWO	0218028001	PELATIHAN INTERVENSI ANAK DISLEKSIA MENGGUNAKAN TES DETEKSI DINI DISLEKSIA (TES 3D)
175	SATRIO BUDI WIBOWO	0218028001	PELATIHAN MENGENALI GANGGUAN PERKEMBANGAN BERBASIS NEUROLOGIS DI TK AN-NAWAWI (KOTA METRO)
176	BOTA MUHAMMAD AKBAR	0220038901	PENINGKATAN MANAJEMEN OTOT DALAM KEPELATIHAN FISIK PRAJURIT KODIM 0429 LAMPUNG TIMUR
177	EDI RIBUT HARWANTO	0229057401	PKM : LEMBAGA MANAGEMENT KOLEKTIF NASIONAL (LMKN)
178	EDI RIBUT HARWANTO	0229057401	PKM INTERNASIONAL : TRAINING SDM HUKUM NAPOLEON HILL AMERIKA SERIKAT (US)
179	MUSTIKA	0204038302	PENDAMPINGAN PENGGUNAAN APLIKASI ANDROID MARBEL MENGAJI SEBAGAI MEDIA BELAJAR MENGAJI YANG MENYENANGKAN BAGI ANAK PANTI ASUHAN BUDI UTOMO
180	SUDARMAJI	0201067402	SOSIALISASI DAN PENINGKATAN KOMPETENSI SISWA DALAM BIDANG KEAHLIAN MULTIMEDIA PADA SMKSMUHAMMADIYAH GUNUNG AGUNG KAB. TULANG BAWANG

NO	NAMA KETUA	NIDN KETUA	JUDUL PENGABDIAN
181	DANI ANGGORO	0307078801	OPTIMASI MEDIA SOSIAL DAN GOOGLE PROFIL BISNIS PADA BUMDES MANUNGGAL JAYA DESA NUNGGAL REJO LAMPUNG TENGAH
182	SUTRISNI ANDAYANI	0013056803	PENDAMPINGAN GURU DALAM PEMBUATAN E MODUL DI MI MUHAMMADIYAH HADIMULYO
183	SUTRISNI ANDAYANI	0013056803	PEMBERDAYAAN GURU SMP MUHAMMADIYAH 3 METRO DALAM PENGEMBANGAN PERANGKAT PEMBELAJARAN TERINTEGRASI AL-ISLAM DAN KEMUHAMMADIYAHAN
184	MUHAMMAD IHSAN DACHOLFANY	0229077501	PELATIHAN PENGISIAN BKD (ANTARA TUGAS, HAK DAN KEWAJIBAN) DOSEN DI IAIN METRO
185	MUHAMMAD IHSAN DACHOLFANY	0229077501	PERAN PESANTREN SEBAGAI BASIS PENDIDIKAN KARAKTER GENERASI UNGGUL
186	MUHAMMAD IHSAN DACHOLFANY	0229077501	METODOLOGI PEMBELAJARAN PADA MASA PANDEMI
187	MUHAMMAD IHSAN DACHOLFANY	0229077501	MEMANTAPAKAN PRODUKTIFITAS AIK MENUJU UNIVERSITAS MUHAMMADIYAH METRO YANG UNGGUL
188	MUHFAHROYIN	0023057203	PELATIHAN PENULISAN KARYATULIS ILMIAH (KTI) DAN PUBLIKASI ARTIKEL JURNAL MGMP KOTA METRO
189	HENING WIDOWATI	24056312	PELATIHAN PENULISAN KARYA ILMIAH BAGI GURU, MAHASISWA KEGURUAN, PEMERHATI BIOLOGI DAN PENDIDIKAN BIOLOGI
190	RISWANTO	0215088901	IN HOUSE TRAINING KURIKULUM MERDEKA DI SMA NEGERI OLAHRAGA LAMPUNG TAHUN 2022
191	RISWANTO	0215088901	IN HOUSE TRAINING KURIKULUM MERDEKA DI SMA SWASTA KRISTEN 1 KOTA METRO TAHUN 2022
192	RISWANTO	0215088901	PENINGKATAN KOMPETENSI PNS GURU BAHASA INGGRIS DI LINGKUNGAN PEMERINTAH KOTA METRO TERKAIT PEMAHAMAN KURIKULUM MERDEKA DAN PENYUNAN MODUL AJAR
193	RISWANTO	0215088901	IHT KURIKULUM MERDEKA, PENYUSUNAN MODUL AJAR DAN MODUL PROJEK PROFIL PELAJAR PANCASILA DI SMP NEGERI 2 KOTA METRO
194	RISWANTO	0215088901	IHT KURIKULUM MERDEKA MENGENAI CAPAIAN PEMBELAJARAN DAN PENYUSUNANA MODUL AJAR DI SMP NEGERI 10 KOTA METRO
195	RISWANTO	0215088901	PENYUSUNAN KURIKULUM OPERASIONAL SATUAN PENDIDIKAN BAGI SEKOLAH-SEKOLAH DI LINGKUNGAN DINAS PENDIDIKAN KOTA METRO
196	RISWANTO	0215088901	IN HOUSE TRAINING KURIKULUM MERDEKA DAN BERBAGI PRAKTIK BAIK DI SMA NEGERI 6 KOTA METRO
197	LUSI MARLISA	0225129301	PENDAMPINGAN GURU TK/PAUD DALAM PEMBUATAN MEDIA DIGITAL DI DESA BUDAYA

NO	NAMA KETUA	NIDN KETUA	JUDUL PENGABDIAN
			DAN BAHASA BANJAR REJO KECAMATAN BATANGHARI KABUPATEN LAMPUNG TIMUR.
198	NINA TISNAWATI	0208088702	PENANAMAN NILAI PROFETIK MELALUI SOSIALISASI PENTINGNYA PRODUK HALAL DAN PELATIHAN PEMBUKUAN ONLINE BAGI PEDAGANG PASAR KREATIF KELURAHAN REJOMULYO
199	AGUS SUTANTO	0027086201	PENINGKATAN BUDIDAYA DAN PEMASARAN SAYURAN ORGANIK PADA KELOMPOK TANI HIJAU DAUN KARANGREJO METRO UTARA
200	DADANG ISKANDAR	0207027201	WORKSHOP RISET TERAPAN DI SMK NEGERI 3 METRO

Data HKI dan PATEN UM Metro

NO	TAHUN	NOMOR	KATEGORI	JUDUL
1	2018	EC00201809134	hak cipta	Buku Panduan Pembimbingan Akademik FKIP Universitas Muhammadiyah Metro
2	2018	EC00201825633	hak cipta	Sistem Pengelolaan Laboratorium Sekolah Daring
3	2018	EC00201807908	hak cipta	Sistem Penjaminan Mutu Internal Universitas Muhammadiyah Metro
4	2018	EC00201814020	hak cipta	Visualisasi Situs Megalitik Pugung Raharjo, Lampung Timur
5	2018	EC00201813714	hak cipta	Booklet Situs Megalitik Batu Berak Lampung Barat
6	2018	EC00201814021	hak cipta	Ensiklopedia Situs Sejarah Lokal di Lampung
7	2018	EC00201820607	hak cipta	Katalog Peninggalan Sejarah Lokal di Menggala, Tulang Bawang, Lampung
8	2018	EC00201821397	hak cipta	K.H. Hasyim Asy'ari dan Resolusi Jihad dalam Usaha Mempertahankan Kemerdekaan Indonesia Tahun 1945
9	2018	EC00201825990	hak cipta	Modul Pembelajaran Sejarah Lokal Desa TRANS AD Poncowati Untuk Kelas XI SMA/MA
10	2018	EC00201807907	hak cipta	Aplikasi Peminatan
11	2018	EC00201808635	hak cipta	Bimbingan dan Konseling Belajar (Akademik)
12	2018	EC00201852745	hak cipta	PANDUAN PRAKTIKUM SCIENTIFIC APPROACH UNTUK GURU : PENGEMBANGAN KOMPETENSI DOMAIN KOGNITIF, PSIKOMOTOR, DAN AFEKTIF MELALUI MODEL PEMBELAJARAN PROJECT BASE LEARNING (PJBL) BERBASIS PRAKTIKUM PEMURNIAN MINYAK JELANTAH
13	2018	EC00201824473	hak cipta	Improving Post-graduate Students Learning Activities Through Lesson Study In Learning Forest-Prototype
14	2018	EC00201808377	hak cipta	Pencandraan Tumbuhan Berbasis

NO	TAHUN	NOMOR	KATEGORI	JUDUL
				Prototype Hutan Pembelajaran
15	2018	EC00201826540	hak cipta	PENGUASAAN KETERAMPILAN DASAR MENUJU KONSELING EFEKTIF
16	2018	EC00201826541	hak cipta	MODUL KETERAMPILAN DASAR KONSELING BAGI KONSELOR SEKOLAH
17	2018	EC00201823919	hak cipta	Perilaku organisasi (organizational behavioral) : pendekatan kontemporer
18	2018	EC00201856559	hak cipta	FITOTEKNOLOGI DAN EFEK FITOREMEDIASI (BUKU AJAR PENDUKUNG MATA KULIAH BIOREMEDIASI)
19	2018	EC00201856564	hak cipta	MANAJEMEN BUDIDAYA, PEMANFAATAN, DAN PENGOLAHAN UNTUK MEMPERTAHAKAN MUTU BAHAN PANGAN TERCEMAR LOGAM BERAT
20	2018	EC00201821464	hak cipta	MODEL MANAJEMEN BUDIDAYA, PEMANFAATAN, DAN PENGELOLAAN SAYURAN TERCEMAR LOGAM BERAT
21	2018	EC00201847897	hak cipta	PANDUAN E-LEARNING BERBASIS SCHOODOLOGY
22	2018	EC00201825690	hak cipta	ALAT PEMBUAT BIO-ARANG DAN ASAP CAIR
23	2018	EC00201808749	hak cipta	Buku Panduan Kuliah Mahasiswa (MBKM) Biosains dalam Al Qur'an
24	2018	EC00201856561	hak cipta	BUKU: TEKNOLOGI TEPAT GUNA
25	2018	EC00201807996	hak cipta	Buku: MANAJEMEN SAYURAN UNTUK ANTISIPASI DAMPAK LOGAM BERAT PENCEMAR
26	2018	EC00201825060	hak cipta	SEMANTIK BAHASA INDONESIA: MATERI AJAR SEMANTIK BAHASA INDONESIA
27	2018	EC00201825059	hak cipta	Bahasa Indonesia dalam Perspektif Mengarang
28	2018	EC00201824180	hak cipta	Metodologi penelitian pendidikan bahasa dan sastra
29	2018	EC00201824188	hak cipta	RETHINKING THE LANGUAGE USE WITHIN A COUNTRY TO TRACE THE EVIDENCE OF LINGUISTIC UNIVERSALITY
30	2018	EC00201824187	hak cipta	SUSTAINING CIVIC-BASED MORAL VALUES: INSIGHTS FROM LANGUAGE LEARNING AND LITERATURE
31	2018	EC00201846561	hak cipta	KAJIAN PENGEMBANGAN EKONOMI LOKAL BERBASIS KOMODITAS UNGGULAN DAERAH DI KABUPATEN LAMPUNG TIMUR
32	2018	EC00201846560	hak cipta	Kajian Tentang Masa Depan Minapolitan di Kecamatan Pasir Sakti

NO	TAHUN	NOMOR	KATEGORI	JUDUL
				Kabupaten Lampung Timur
33	2018	EC00201855742	hak cipta	Manajemen Kinerja Pemerintah Daerah Pendekatan Kompetensi Multikultural
34	2018	EC00201826542	hak cipta	ANALISIS SEM TEORI DAN PRAKTEK
35	2018	EC00201813937	hak cipta	Path analysis
36	2018	EC00201855741	hak cipta	MODEL INTERVENSI KOMUNITAS (Menciptakan Masyarakat yang Sadar Lingkungan Wisata)
37	2018	EC00201823061	hak cipta	Model Panduan Pembelajaran Psikomotorik Biologi
38	2018	EC00201824400	hak cipta	BAHAN AJAR REALISTIC MATHEMATIC EDUCATION TERINTEGRASI NILAI-NILAI ISLAM PADA MATERI LINGKARAN
39	2019	EC00201951963	hak cipta	Buku Panduan Tes Deteksi Dini Disleksia
40	2019	EC00201972767	hak cipta	Model Of Monitoring In Entrepreneurial Motivation Stimulation Program For Former Migrant Workers
41	2019	EC00201975230	hak cipta	PEMBELAJARAN BAHASA ARAB ANAK USIA DINI
42	2019	EC00201982265	hak cipta	ETIKA DAN PROFESI KEGURUAN
43	2019	EC00201987651	hak cipta	PERBANDINGAN PENDIDIKAN ANTAR NEGARA
44	2019	EC00201991178	hak cipta	BUKU PANDUAN PELAKSANAAN IBADAH UMROH
45	2019	EC00201990991	hak cipta	PSIKOLOGI AGAMA
46	2019	EC00201948133	hak cipta	Modul Home Industri Keripik Pisang Melalui E-Commerce
47	2019	EC00201927651	hak cipta	PUPUK LIMBAH CAIR NANAS
48	2019	EC00201983137	hak cipta	MANUAL APLIKASI INSTRUMEN PENILAIAN KINERJA GURU
49	2019	EC00201981285	hak cipta	FORMULA PUPUK ORGANIK MULTIFUNGSI BERBASIS POTENSIAL LOKAL LAMPUNG UNTUK AGROINDUSTRI BERKELANJUTAN (PUMAKKAL)
50	2019	EC00201980725	hak cipta	Model Pedoman Instrumen Penilaian Kinerja Guru
51	2019	IDM000848139	merek	pumakkal hijau lestari
52	2019	EC00201928054	hak cipta	Manajemen Sumber Daya Manusia
53	2019	EC00201973068	hak cipta	PENGOLAHAN KIJING TERPAPAR LOGAM TIMBAL
54	2019	EC00201972992	hak cipta	PENGOLAHAN DAGING KEONG MAS UPAYA UNTUK MENGURANGI KADAR LOGAM BERAT TIMBAL DAN KADMIUM PADA BAHAN PANGAN
55	2019	EC00201971008	hak cipta	PENGOLAHAN DAGING KEONG MAS UPAYA UNTUK MENGURANGI KADAR LOGAM BERAT TIMBAL DAN KADMIUM PADA BAHAN

NO	TAHUN	NOMOR	KATEGORI	JUDUL
				PANGAN
56	2019	EC00201948777	hak cipta	Modul Ekonomi Berbasis Pendekatan Saintifik
57	2019	EC00201974913	hak cipta	IMPLEMENTASI PENGEMBANGAN KURIKULUM TERHADAP PERMENDIKBUD NO 146 TAHUN 2014
58	2019	EC00201930631	hak cipta	Pemrograman C++
59	2019	EC00201930632	hak cipta	SISTEM INFORMASI MANAJEMEN
60	2019	EC00201981029	hak cipta	Metodologi Penelitian Kualitatif
61	2020	EC00202032482	hak cipta	BUKU: Manfaat Jenis dan Sifat Bahan tertentu dalam Kehidupan sehari-hari
62	2020	EC00202032481	hak cipta	BUKU: Implementasi Model Piil Pasenggiri Team Work Learning
63	2020	EC00202055630	hak cipta	Petunjuk Praktikum Fisika Dasar 1 Pokok Bahasan Kinematika(Terintegrasi Augmented Reality)
64	2020	EC00202033868	hak cipta	Lemak dan Minyak
65	2020	EC00202026733	hak cipta	Implementation Of Total Quality Management In Cheap Packages Education Program In Community Learning Activity Center (PKBM) Maju Jaya Mesuji District Lampung Indonesia
66	2020	EC00202026732	hak cipta	ALAT BANTU PRAKTIKUM MOTOR BAKAR BENSIN
67	2020	EC00202027234	hak cipta	ALAT BANTU PRAKTIKUM MOTOR BAKAR BENSIN
68	2020	EC00202027879	hak cipta	ALAT PRAKTIKUM DINAMIKA FLUIDA MENGGUNAKAN SENSOR FLOW DAN ULTRASONIK
69	2020	EC00202027856	hak cipta	BUKU PANDUAN PENGGUNAAN ALAT: ALAT UKUR VISKOSITAS BERBASIS ARDUINO
70	2020	EC00202025816	hak cipta	senam Caria
71	2020	EC00202026784	hak cipta	ECOBRIK, SOLUSI PENGOLAHAN SAMPAH PLASTIK
72	2020	EC00202000649	hak cipta	PSIKOLOGI PERKEMBANGAN (Fase Perkembangan Manusia Sepanjang Rentang Kehidupan)
73	2020	EC00202027853	hak cipta	PANDUAN PRAKTIKUM: ALAT PERAGA VENTURIMETER MODEL MANOMETER TERBUKA
74	2020	EC00202028473	hak cipta	MODUL BRAILE TATA SURYA BERBASIS NILAI-NILAI ALQURAN UNTUK SMP/MTs (SEKOLAH LUAR BIASA)
75	2020	EC00202027069	hak cipta	Bahan Ajar Matematika Realistics Mathematics Education (RME) Terintegrasi Nilai-Nilai Islam
76	2020	EC00202032480	hak cipta	Model Piil Pesenggiri Team Work Learning
77	2020	EC00202020792	hak cipta	Modul Matematika Berbasis Discovery

NO	TAHUN	NOMOR	KATEGORI	JUDUL
				Learning Materi Bentuk ALjabar
78	2020	EC00202027070	hak cipta	MEDIA PEMBELAJARAN MATEMATIKA MENGGUNAKAN PENDEKATAN DISCOVERY LEARNING
79	2020	S00202001218	paten sederhana	PEMANGKASAN TANAMAN KANGKUNG UNTUK MENGURANGI CEMARAN LOGAM BERAT
80	2020	EC00202027713	hak cipta	MAJALAH EKONOMI (MAKOMI) TERINTEGRASI NILAI ISLAM
81	2020	EC00202026785	hak cipta	MODUL EKONOMI BERBASIS TEKA TEKI SILANG
82	2020	EC00202026993	hak cipta	POCKET BOOK MATEMATIKA EKONOMI TERINTEGRASI NILAI ISLAM
83	2020	EC00202030684	hak cipta	ANALISIS PENGARUH BUDAYA ORGANISASI DAN GAYA KEPEMIMPINAN TERHADAP KEPUASAN KERJA UNTUK MENINGKATKAN KINERJA KARYAWAN DI RUMAH SAKIT MUHAMMADIYAH METRO
84	2020	EC00202029107	hak cipta	MODUL DESAIN GRAFIS CORELDRAW
85	2020	EC00202020229	hak cipta	e-Book Pertempuran 5Jam Kalianda
86	2020	EC00202027335	hak cipta	LEMBAR KERJA PESERTA DIDIK (LKPD) BERGAMBAR BERBASIS PENDEKATAN SAINTIFIK: MATERI KOPERASI DAN MANAJEMEN
87	2020	EC00202027918	hak cipta	MODUL BIMBINGAN DAN KONSELING PRIBADI SOSIAL
88	2020	EC00202027710	hak cipta	PETUNJUK PENGGUNA APLIKASI E-POHON KARIER
89	2020	EC00202002103	hak cipta	KONSELING OLAHRAGA (COUNSELING FITNESS) COUNSFIT
90	2020	EC00202023104	hak cipta	Multimedia Interaktif Pengenalan Salat
91	2020	EC00202026992	hak cipta	APE (ALAT PERMAINAN EDUKATIF) INOVATIF PEMBELAJARAN SAINS DAN MATEMATIKA UNTUK ANAK USIA DINI
92	2020	EC00202033883	hak cipta	ENSIKLOPEDIA INVENTARISASI TANAMAN PENYEDAP MAKANAN
93	2020	EC00202043090	hak cipta	LATIHAN PESERTA DIDIK MATEMATIKA 3D UNTUK SEKOLAH MENENGAH PERTAMA/MADRASAH TSANAWIYAH (MATERI: BANGUN RUANG)
94	2020	EC00202027877	hak cipta	HANDOUT MATEMATIKA DENGAN PENDEKATAN PMRI
95	2020	EC00201823480	hak cipta	Konsepsi Hutan Pembelajaran dan Prototype Hutan Pembelajaran
96	2021	EC00202146081	hak cipta	Teori Biologi Sel
97	2021	EC00202114015	hak cipta	SMART BOX BERBASIS ARDUINO

NO	TAHUN	NOMOR	KATEGORI	JUDUL
				UNO DENGAN SENSOR ULTRASONIK HC-SR04 SEBAGAI SUMBER BELAJAR
98	2021	EC00202115737	hak cipta	ALAT BANTU PRAKTIKUM HEAT EXCHANGER
99	2021	ec00202128160	hak cipta	ILMU PENDIDIKAN ISLAM SEBUAH TINJAUAN TEORI DAN PRAKTIS
100	2021	EC00202155081	hak cipta	EMANSIPASI GURU LAKI-LAKI TERHADAP PENDIDIKAN ANAK USIA DINI DI KOTA METRO (PERSPEKTIF STAKEHOLDER)
101	2021	EC00202128158	hak cipta	KAPITA SELEKTA PENDIDIKAN ISLAM
102	2021	EC00202113381	hak cipta	PERSEPSI MAHASISWA NON MUSLIM UNIVERSITAS MUHAMMADIYAH METRO TERHADAP PROGRAM PERKULIAHAN AL ISLAM DAN KEMUHAMMADIYAHAN (AIK) ALA MONDOK
103	2021	EC00202115739	hak cipta	SISTEM AKUNTANSI PEMBELIAN PERSEDIAAN (KAYU ACASIA MANGIUM) PADA CV. ALPAN TONDON PERKASA
104	2021	EC00202118100	hak cipta	MODUL ELEKTRONIK MATERI GELOMBANG BUNYI KELAS XI
105	2021	EC00202114924	hak cipta	E-modul Matematika Bangun Ruang Sisi Datar Siswa SMP Kelas 8
106	2021	EC00202118326	hak cipta	Media Pembelajaran Berbasis Android Materi Persamaan dan Pertidaksamaan Nilai Mutlak Linear Satu Variabel
107	2021	EC00202117852	hak cipta	BUNGLON SURAI (Bronchocela Jubata Dumeril & Bibron, 1837)
108	2021	EC00202129226	hak cipta	JENIS-JENIS BAMBU DAN POTENSINYA
109	2021	EC00202129227	hak cipta	ANALISIS PEMBELAJARAN BIOLOGI SECARA DARING DI UM METRO
110	2021	EC00202157760	hak cipta	PENGELOLAAN POLUTAN LOGAM BERAT PADA BAHAN PANGAN WILAYAH HILIR DENGAN MEMANFAATKAN KEARIFAN DAN BUDAYA LOKAL
111	2021	EC00202157754	hak cipta	PENGELOLAAN POLUTAN LOGAM BERAT PADA BAHAN PANGAN WILAYAH HILIR DENGAN MEMANFAATKAN KEARIFAN DAN BUDAYA LOKAL
112	2021	EC00202129332	hak cipta	STARTER PEMBUATAN PUPUK ORGANIK LIMBAH CAIR NANAS (PUMAKKAL)
113	2021	EC00202129331	hak cipta	IMPLEMENTASI BIOREMEDIASI BERBASIS POTENSI & KEARIFAN LOKAL UNTUK MENURUNKAN

NO	TAHUN	NOMOR	KATEGORI	JUDUL
				POLUTAN LOGAM BERAT BAHAN PANGAN WILAYAH HILIR
114	2021	EC00202118101	hak cipta	MODUL BIOLOGI SISTEM RESPIRASI DENGAN MENINGTEGRASIKAN NILAI-NILAI KE-ISLAMAN UNTUK SMA/MA KELAS XI
115	2021	EC00202113380	hak cipta	MODUL BIOLOGI BERBASIS QR CODE TECHNOLOGY SISTEM REPRODUKSI MANUSIA TERINTEGRASI ALQURAN DAN HADIS
116	2021	EC00202112748	hak cipta	LKPD Materi Bangun Ruang Sisi Datar Bermuatan Soal-Soal HOTS
117	2021	EC00202135358	hak cipta	MULTICULTURE AND MULTILINGUAL ON PERSPECTIVE EDUCATION
118	2021	EC00202135356	hak cipta	IMPLEMENTASI MBS DALAM MENINGKATKAN MUTU PENDIDIKAN
119	2021	EC00202115228	hak cipta	ANALISIS PERKEMBANGAN AGAMA DAN MORAL SISWA DARI KELUARGA TKI DI SDN SRI REJOSARI KECAMATAN WAY JEPARA LAMPUNG TIMUR
120	2021	EC00202113778	hak cipta	Implementasi Supervisi Akademik Dalam Meningkatkan Kualitas Pembelajaran di SMA dan SMK Se-Kecamatan Abung Semuli Lampung Indonesia
121	2021	EC00202135361	hak cipta	IMPLEMENTASI MODEL PEMBELAJARAN RECIPROCAL TEACHING UNTUK MENINGKATKAN KEMAMPUAN BERPIKIR KRITIS DAN HASIL BELAJAR
122	2021	EC00202121957	hak cipta	MEDIA PEMBELAJARAN PERBANDINGAN TRIGONOMETRI PADA SEGITIGA SIKU-SIKU
123	2021	EC00202135357	hak cipta	MENYEMAI PERADABAN ISLAM
124	2021	P00202108754	paten	FORMULA STARTER KONSORSIA BAKTERI INDIGEN (PUMAKKAL) UNTUK PUPUK ORGANIK
125	2021	EC00202129228	hak cipta	TUMBUHAN DICOTYLEDONEAE
126	2021	EC00202129224	hak cipta	METODOLOGI PENELITIAN DALAM KAJIAN JURNAL HASIL PENELITIAN
127	2021	EC00202121950	hak cipta	MULTIMEDIA PEMBELAJARAN INTERAKTIF KESEIMBANGAN LINGKUNGAN
128	2021	EC00202115227	hak cipta	E-COMIC FOR EDUCATION KEBIJAKAN MONETER & KEBIJAKAN FISKAL
129	2021	EC00202115738	hak cipta	BUKU KERJA (WORKBOOK) BERBASIS SOAL HIGHER ORDER

NO	TAHUN	NOMOR	KATEGORI	JUDUL
				THINKING SKILLS (HOTS)
130	2021	EC00202110275	hak cipta	ANALISIS FAKTOR-FAKTOR YANG MEMPENGARUHI KETEPATAN WAKTU PENYAMPAIAN LAPORAN PERTANGGUNGJAWABAN BENDAHARA PENGELUARAN PADA SATUAN KERJA PERANGKAT DAERAH (SKPD) KOTA METRO
131	2021	EC00202108756	hak cipta	Analisis Perbedaan Kinerja Keuangan Sebelum Dan Sesudah Merger Dan Akuisisi Pada Perusahaan Yang Terdaftar Di Bursa Efek Indonesia
132	2021	EC00202111936	hak cipta	PENGARUH PELAYANAN DAN DAYA TARIK PRODUK TERHADAP KEPUASAN NASABAH KREDIT UMUM BANK EKA BUMI ARTHA KOTA METRO
133	2021	EC00202110697	hak cipta	PENGARUH TAYANGAN TELEVISI, CELEBRITY ENDORSEMENT, TERHADAP CITRA MEREK (BRAND IMAGE) KOSMETIK MAYBELLINE
134	2021	EC00202117673,	hak cipta	STRATEGI PEMASARAN KEDAI KOPI "COFEE ET BIEN" KOTA METRO - LAMPUNG
135	2021	EC00202105714	hak cipta	HAIR MASK EKSTRAK LIDAH BUAYA DAN DAUN RAMBUTAN SEBAGAI SOLUSI RAMBUT SEHAT BERKILAU
136	2021	EC00202117672	hak cipta	Pengaruh Pemahaman Investasi, Literasi Keuangan dan Efikasi Keuangan terhadap Minat Mahasiswa Berinvestasi di Pasar Modal
137	2021	EC00202133221	hak cipta	Literasi dan Inklusi Keuangan dilengkapi dengan Contoh dan Strategi
138	2021	EC00202146994	hak cipta	Buku Pedoman Aplikasi IPTEK Digital Payment dan Marketing
139	2021	EC00202176509	hak cipta	Buku Panduan Penggunaan Media Digital (Instagram & Go-Jek)
140	2021	EC00202117851	hak cipta	MULTIMEDIA INTERAKTIF BERBASIS RME (RASIONAL DAN IRASIONAL)
141	2021	DID2021014940	merek	rruangbk
142	2021	EC00202129225	hak cipta	Panduan Praktikum Pewarnaan Sel/Jaringan Tumbuhan Dengan Menggunakan Pewarna Alami
143	2021	EC00202135065	hak cipta	PEMIKIRAN LIBERALISME TERHADAP PENGGUNAAN JILBAB PADA ANAK USIA DINI
144	2021	EC00202114082	hak cipta	Model Pembelajaran Kolaboratif Berbasis Prototype Hutan Pembelajaran
145	2022	EC00202238806	hak cipta	TEORI DAN APLIKASI BIOLOGI UMUM

NO	TAHUN	NOMOR	KATEGORI	JUDUL
146	2022	EC00202252892	hak cipta	ADVANCED GRAMMAR
147	2022	EC00202252893	hak cipta	INTERMEDIATE GRAMMAR
148	2022	EC00202217970	hak cipta	PANDUAN PENGGUNAAN MESIN CNC LASER CO2
149	2022	EC00202218605	hak cipta	PANDUAN PRAKTIK AKUNTANSI UMKM
150	2022	000351996	hak cipta	Aplikasi Pembelajaran Fisika untuk Materi Usaha dan Energi (Usaha dan Energi.apk)
151	2022	EC00202246967	hak cipta	INTERNALISASI NILAI-NILAI PROFETIK DALAM MEMBANGUN KARAKTER RELIGIUS MELALUI PANAHAN DI SMK MUHAMMADIYAH 1 KOTA METRO
152	2022	EC00202247001	hak cipta	IMPLEMENTASI KURIKULUM AL ISLAM DAN KEMUHAMMADIYAHAN DALAM MEMBANGUN KARAKTER MAHASISWA
153	2022	EC00202231756	hak cipta	Kewirausahaan (Disertai Nilai-Nilai Islam Yang Profetik)
154	2022	EC00202216177	hak cipta	E-LKS Barisan Dan Deret Aritmatika Berbantu Edmodo
155	2022	EC00202216631	hak cipta	Modul Relasi Dan Fungsi Berbasis Inkuiri Terbimbing
156	2022	EC00202238209	hak cipta	Buku Panduan/Petunjuk Alat Water Monitor Pada Budidaya Ikan Air Tawar
157	2022	EC00202219323	hak cipta	Buku Panduan Penggunaan Osiloskop Digital Portabel
158	2022	EC00202219664	hak cipta	MODUL MATEMATIKA PERSAMAAN DAN PERTIDAKSAMAAN NILAI MUTLAK LINEAR SATU VARIABEL BERBASIS DISCOVERY LEARNING DISERTAI NILAI-NILAI ISLAM
159	2022	EC00202213447	hak cipta	Ensiklopedia merupakan hasil penelitian yang dikemas dalam bentuk buku ensiklopedia pendidikan melalui Inventarisasi Lumut Kerak (Lichenes) di Desa Kubu Liku jaya, Kec. Batu Ketulis, Kab. Lampung Barat
160	2022	EC00202236442	hak cipta	Modul: Pengembangan E-Modul Berbasis Web Aplikasi pada Materi Gelombang Kelas XI
161	2022	EC00202218866	hak cipta	LKPD Berbasis Bioentrepreneurship
162	2022	EC00202238734	hak cipta	LKPD Bioteknologi dalam Pembelajaran PBL (Problem Based Learning)
163	2022	EC00202216176	hak cipta	RESIDU ZAT AKTIF INSEKTISIDA DENGAN PENURUNAN VITAMIN SAYURAN (Penunjang Mata Kuliah Kimia Lingkungan)
164	2022	EC00202252894	hak cipta	E-LKM Interaktif Berorientasi Profetik Pada Mata Kuliah Matematika Ekonomi
165	2022	EC00202216178	hak cipta	PENGARUH KUALITAS PELAYANAN

NO	TAHUN	NOMOR	KATEGORI	JUDUL
				TERHADAP LOYALITAS MAHASISWA KULIAH DI PROGRAM PASCASARJANA UNIVERSITAS MUHAMMADIYAH METRO LAMPUNG
166	2022	EC00202218200	hak cipta	PENGARUH KEPEMIMPINAN PEMBELAJARAN KEPALA SEKOLAH DAN KINERJA GURU TERHADAP MOTIVASI BELAJAR SISWA DI SMA MUHAMMADIYAH 1 WAY JEPARA LAMPUNG TIMUR
167	2022	EC00202217623	hak cipta	Hubungan Gaya Kepemimpinan dan Motivasi Kerja Kepala Sekolah dengan Kinerja Guru SMA Negeri di Kabupaten Lampung Timur
168	2022	EC00202210637	hak cipta	Diary Gambits: Understanding Writing Dissertation Proposal Development
169	2022	EC00202217292	hak cipta	Lembar Kerja Peserta Didik (LKPD) Dengan Pendekatan Guided Discovery Untuk Kelas VII Semester Ganjil
170	2022	EC00202208492	hak cipta	MATERI POKOK SENYAWA KARBON
171	2022	EC00202233578	hak cipta	Memfaatkan Peluang Bisnis Ditengah Pandemi Covid 19 – Pelatihan Toko Online Pada Kelompok Budidaya Perikanan SRINARA
172	2022	EC00202219319	hak cipta	Buku Pengayaan IPS Terpadu Dengan Pendekatan Kontekstual Untuk SMP/MTs Kelas VIII Semester Ganjil
173	2022	EC00202219321	hak cipta	Buku Aspek Hukum Dalam Bank
174	2022	EC00202219322	hak cipta	Pengaruh Karakteristik Wirausahawan, Modal, Inovasi, dan Pemahaman Akuntansi terhadap Perkembangan Usaha
175	2022	EC00202236087	hak cipta	Komik Edukasi Perlawanan Agresi Militer Belanda Ke-2 di Metro
176	2022	EC00202213448	hak cipta	E-MODUL MINAT DAN BAKAT
177	2022	EC00202204932	hak cipta	Strategi Pembelajaran Dalam Profesi Keguruan
178	2022	EC00202237026	hak cipta	Metode Pewarnaan Jaringan Tumbuhan Dengan Menggunakan Pewarna Alami dari buah binahong (<i>Basella alba</i> L.), umbi bit (<i>Beta vulgaris</i> L.), buah naga (<i>Hylocereus costaricensis</i> Britt. Et R.), dan buah anggur hitam (<i>Vitis vinifera</i> L.) Umbi kunyit (<i>Curcuma longa</i> Linn), dan d
179	2022	EC00202217986	hak cipta	ENSIKLOPEDIA DIGITAL BANGUNAN-BANGUNAN BERSEJARAH DI KOTA METRO
180	2022	EC00202218631,	hak cipta	E-MODUL SEJARAH KEMERDEKAAN INDONESIA

NO	TAHUN	NOMOR	KATEGORI	JUDUL
181	2022	EC00202252784	hak cipta	Kurikulum Pembelajaran Disleksia Di Sekolah Dasar Inklusi
182	2022	EC00202259555	hak cipta	POTENSI BUDIDAYA CACING TANAH SEBAGAI BOKOMPOS & BIOFEED
183	2022	P00202211167	paten	FORMULA BIOREMEDIATOR KOMPOS TANDAN KOSONG (TAKOS) SAWIT
184	2022	EC00202268468	hak cipta	Aplikasi V-Lab Uji Enzim Katalase
185	2023	EC00202305444	hak cipta	Sistem Informasi
186	2023	EC00202317775	hak cipta	Inovasi Pembelajaran Berbasis LSLC Belajar dari Jepang
187	2023	EC00202311396	hak cipta	Pengelolaan Lumpur Tinja Dengan Metode Vermikomposting (Beserta Aplikasinya Pada Tanaman)
188	2023	EC00202321025	hak cipta	Lagu Jingle BK UM Metro

Data Karya Buku Ber-ISBN

NO	TAHUN TERBIT	JUDUL	AUTHOR	PENERBIT	PAGE
1	2018	Lampung juga punya pondok pesantren	M. Ihsan Dacholfany, M. Dini Handoko	CV. Iqro	250
2	2018	Pengantar Statistik	Suharto, Finny Ligery	CV. Laduny Alifatama	154
3	2018	Analisis SEM Teori dan Praktik	Suharto, Finny Ligery	Lembaga Penelitian UM Metro	154
4	2018	Bahan Ajar Media dan Teknologi Informasi Dalam Layanan Bimbingan	Hadi Pranoto, M.Pd.	Lembaga Penelitian UM Metro	178
5	2018	Penguasaan Keterampilan Dasar Menuju Konseling Efektif	Prof. Dr. H. Marzuki Noor, M.S., Hadi Pranoto, M.Pd., Agus Wibowo, M.Pd., Tri Anjar, M.Pd	Lembaga Penelitian UM Metro	154
6	2018	Geometri dasar berbasis penemuan terbimbing	Nurain Suryadinata, Nego Linuhung ; editor, Alviana C.	Samudra Biru, CV	118
7	2018	Pengembangan dan telaah biologi sma	Muhfahroyin	Alfabeta	136
8	2018	Bahan Ajar Matematika berbasis Realistic, Mathematic, Education, RME	Jazim Ahmad, Rina Agustina, Siti Nurlaila, Nurul Farida	Lembaga Penelitian UM Metro	126
9	2018	Bahan ajar kalkulus lanjut berbasis inquiry	penulis, Nurul Farida, Rina Agustina ; editor, H. Juhri AM ; penyunting, Agus Sujarwanta	Lembaga Penelitian UM Metro	139
10	2018	Buku panduan praktikum berbasis keterampilan	Friska Octavia Rosa, Riswanto, & Dedy	Deepublish	112

NO	TAHUN TERBIT	JUDUL	AUTHOR	PENERBIT	PAGE
		proses sains	Hidayattulah A		
11	2018	Uang elektronik dalam perspektif Islam	Firmansyah, Ihsan Dacholfany	CV. Iqro	299
12	2018	Model Pembelajaran ABK disleksia	Satrio Budi Wibowo	CV. Laduny Alifatama	211
13	2018	Model intervensi komunitas : menciptakan masyarakat yang sadar lingkungan wisata	Achyani, Rasuane Noor, Satrio Budi Wibowo	Laduny Alifatama	154
14	2018	Lemak dan minyak	penulis, Hra Mulyani, Agus Sujarwanta ; editor, H. Juhri AM	Lembaga Penelitian UM Metro	80
15	2018	Panduan praktikum scientific approach untuk guru : pengembangan kompetensi domain kognitif, psikomotor, dan afektif melalui model pembelajaran project base learning (PjBL) berbasis praktikum pemurnian	Mulyani, Agus Sujarwanta, Triana Asih	Laduny Alifatama	121
16	2018	Manajemen kinerja pemerintah daerah pendekatan kompetensi multikultural	Suyanto, Nedi Hendri, Suharto ; editor, Agus Sujarwanta, Sudirman AM	Lembaga Penelitian UM Metro	68
17	2018	Senyawa karbon materi pendukung mata kuliah kimia organik	penulis, Ratini ; editor ,Agus Sujarwanta ; penyunting, Hadi Pranoto	Lembaga Penelitian UM Metro	160
18	2018	Fitoteknologi dan efek fitoremediasi	Hening Widowati ; Agus Sutanto, Widya Sartika Sulistiani	Lembaga Penelitian UM Metro	123
19	2018	Pupuk limbah cair nanas : modul pembelajaran	oleh Agus Sutanto ... [et al.] ; editor, Agus Sujarwanta, Sudirman	Lembaga Penelitian UM Metro	150
20	2018	Belajar Ekonomi Dengan Monokomi	Meyta Pritandhari, Triani Ratnawuri	Laduny Alifatama	57
21	2018	PUPUK LIMBAH CAIR NANAS	Dr. Agus Sutanto, M.Si. Dr. Achyani, M.Si. Suharno Zen, M.Sc. Rasuane Noor, M.Sc.	UM METRO	72
22	2018	Kh. Hasyim Asy'ari dan resolusi jihad dalam usaha mempertahankan kemerdekaan Indonesia	penulis, Muhammad Rijal Fadli, Bobi Hidayat ; editor, Kian Amboro	Laduny Alifatama	113
23	2018	Part of speech for economic faculty	Yasmika Baihaqi, Ida Ayu Hani Erlina	Laduny Alifatama	100
24	2018	Model Panduan Pembelajaran Psikomotorik Biologi	Triana Asih, Muhfahroyin, Achyani	Laduny Alifatama	70
25	2018	Manajemen Sumber Daya Manusia	Didiek Wijaya Agustian, Karnila Ali	Laduny Alifatama	125
26	2018	Metodologi penelitian	Albi Anggito, Johan	CV. Jejak	1

NO	TAHUN TERBIT	JUDUL	AUTHOR	PENERBIT	PAGE
		kualitatif	Setiawan; editor, Ella Deffi Lestari		
27	2018	Sepenggal sejarah [sumber elektronis] : antologi cerpen	I Ketut Satya Wirayudhana...[et al.] ; editor, Ahmad M. Maburr Umar	CV. Jejak	268
28	2019	Pengantar sosiologi hukum	Oki Hajiansyah Wahab, M. Shofwan Taufiq. Rahmatul Ummah	Sai Wawai	124
29	2019	Bimbingan dan Konseling Pribadi Sosial	Hadi Pranoto, Ni Komang Sri Yuliastini	Lembaga Penelitian UM Metro	410
30	2019	Pemrograman C++	Sudarmaji	CV. Laduny Alifatama	108
31	2019	Catatan-catatan penting untuk meningkatkan ketaqwaan : teks khutbah Jumat	Agus Hermanto ... [et al.]	Ujwart Media	154
32	2019	Sistem pengelolaan laboratorium sekolah era revolusi industri 4.0	Nyoto Suseno ; editor, Avida Avia	Rajawali Pers	96
33	2019	Buku ajar manajemen keuangan 1	Febriyanto	Laduny Alifatama	164
34	2019	Matematika ekonomi dan bisnis	Febriyanto	Laduny Alifatama	136
35	2019	PROFETIKA EKOSISTEM LOKAL	Dr. ACHYANI, M.Si.	LADUNY ALIFATAMA	66
36	2019	Analisa laporan keuangan dan valuasi perusahaan	Febriyanto	Laduny Alifatama	173
37	2019	Perpajakan : teori dan kasus	Jawoto Nusantoro, Mahdaleni	Laduny Alifatama	327
38	2019	Modul Praktikum Makroalga di Laut	Triana Asih, M. Khayuridlo, Rasuane Noor, Muhfahroyin, Suharno Zen	Laduny Alifatama	23
39	2019	Diary gambits : understanding writing for research publication	Dedi Turmudi, editor: Made Frida Yulia	Laduny Alifatama	160
40	2019	UNDERSTANDING WRITING DISSERTATION PROPOSAL DEVELOPMENT	Dedi Turmudi, S.pd., Ma Tesol	CV Alifabeta: Editor Wawan Gunawan, M. Ed., Ph.D.	178
41	2019	Buku Ajar Kewirausahaan	Ira Vahlia, Nina Lelawati	LPPM Universitas Muhammadiyah Metro	122
42	2019	PERBANDINGAN PENDIDIKAN ANTAR NEGARA	KULIYATUN, ISWATI	LADUNY ALIFATAMA	201
43	2019	ETIKA PROFESI KEGURUAN	KULIYATUN, ISWATI	LADUNY ALIFATAMA	179
44	2019	PSIKOLOGI AGAMA	Iswati dan Kuliayatun	CV. AGREE MEDIA	208

NO	TAHUN TERBIT	JUDUL	AUTHOR	PENERBIT	PAGE
				PUBLISHING	
45	2019	Pemberdayaan Masyarakat Berbasis Potensi Lokal Singkong Melalui KWT di Kecamatan Rumbia	Riswanto, Anak Agung oka, Siti Suprihatin	CV Laduny Alifatama	121
46	2019	Politik hukum pidana	Edi Ribut Harwanto	Sai Wawai	320
47	2019	Akuntansi biaya teori dan kasus	Jawoto Nusantoro, Suyanto, Ana Septiani	Laduny Alifatama	16
48	2019	Manajemen kinerja guru	Handoko Santosa ... [et al.]	Laduny Alifatama	44
49	2019	MODEL PEDOMAN INSTRUMEN PENILAIAN KINERJA GURU	Handoko Santoso, Juhri AM, Ihwan, Siti Nur Munawaroh	CV. Laduny Alifatama	64
50	2019	Manajemen Sumber Daya Manusia	Suryadi, Yateno ; editor, Yateno	Hamim group	224
51	2019	Monograf logam berat di perairan DAM Raman dan serapannya pada biota air keong mas : buku ajar penunjang mata kuliah bioremediasi	Ade Gunawan, Hening Widowati, Achyani ; editor, Agus Sutanto	Laduny Alifatama	67
52	2019	Bioremediasi cemaran timbal (Pb) pada perairan	Imroatul Munawaroh, Hening Widowati, Achyani	Laduny Alifatama	47
53	2019	Manajemen pemasaran	Yateno	Laduny Alifatama	215
54	2019	Sukses menjadi kelompok wanita tani	Agil Lepiyanto, Ratmono, Kuswono	Laduny Alifatama	43
55	2019	Methods and Approaches in TEFL	Fenny Thresia	Laduny Alifatama	181
56	2019	Kiat praktis budidaya lebah trigona (heterotrigona itama)	Achyani, Dimas Wicandra	Laduny Alifatama	62
57	2019	Tumbuhan pereduksi polutan udara di kota Metro	Achyani, Ermawati Purnomo	Laduny Alifatama	68
58	2019	Pengantar akuntansi syariah	Nedi Hendri	Laduny Alifatama	100
59	2019	Persamaan diferensial	Fhela Vhantoria Ningrum, Muinah, Asroni ; editor, Sumarno, Purna Bayu Nugroho	UMKO Publishing	46
60	2019	Inovasi kualitas pelayanan publik	Bambang Suhada, Endri Y, Rudy	CV. Anugrah Utama Raharja	85
61	2019	IMPLEMENTASI PENGEMBANGAN KURIKULUM TERHADAP PERMENDIKBUD NO 146 TAHUN 2014	lusi marlisa	LADUNY ALIFATAMA	144
62	2019	Prosiding Seminar Nasional Penelitian dan	editor, Eko Susanto, Satrio Budi Wibowo, ...	LPPM UM Metro	280

NO	TAHUN TERBIT	JUDUL	AUTHOR	PENERBIT	PAGE
		Pengabdian kepada Masyarakat Universitas Muhammadiyah Metro ke-1 tahun 2019 : penguatan perguruan tinggi dalam mengembangkan SDM berkemajuan di era revolusi i	[et al.] ; reviewer, Muhfahroyin ...[et al		
63	2019	Pembelajaran berbasis pendekatan spiritualitas = Implementasi pedagogi spiritualitas	Yuni Novitasari	Laduny Alifatama	0
64	2019	Arung Palakka : biografi dan perjuangannya dari tanah Bugis	Johan Setiawan ; editor, Alfaras Nandika	CV. Jejak	1
65	2019	Sistim penjaminan mutu internal di sekolah dasar	Kodar Aminudin ; editor, Karwono	CV. Iqro	160
66	2020	Energi terbarukan pirolisis	Kemas Ridhuan, Dwi Irawan	Laduny Alifatama	126
67	2020	Konseling olahraga counseling fitness counsfit	Hadi Pranoto	Lembaga Penelitian UM Metro	73
68	2020	Uji anava dengan software SPSS	penulis, Siti Suprihatiningsih, Nugroho Arif Sudibyo	PT. Pena Persada Kerta Utama	52
69	2020	Aljabar elementer	Swaditya Rizki ... [et al.]	Laduny Alifatama	0
70	2020	Smart grammar for toefl	Yasmika Baihaqi ... [et al.]	Laduny Alifatama	232
71	2020	English for nursing 1	Susana Widyaningsih ... [et al.] ; editor, Edy Suandi Hamid, Mohammad Adam Jerussalem	Majelis Pendidikan Tinggi Penelitian dan Pengemban	323
72	2020	Model Piil Pesenggiri Teamwork Learning	Friska Octavia Rosa, Mundilarto, Insih Wilujeng ; editor, Husnul Fatarib, Mulia Jaya, Oriza Agustin	CV. Agree Media Publishing	58
73	2020	Manfaat jenis dan sifat bahan tertentu dalam kehidupan sehari-hari	penulis, Friska Octavia Rosa, Mundilarto, Insih Wilujeng ; editor, Husnul Fatarib, Mulia Jaya, Oriza Agustin	CV. Agree Media Publishing	65
74	2020	Implementasi model Piil Pesenggiri Teamwork Learning	Friska Octavia Rosa, Mundilarto, Insih Wilujeng ; editor, Husnul Fatarib, Mulia Jaya, Oriza Agustin	CV. Agree Media Publishing	61
75	2020	Dokterswoning : sejarah rumah dokter kota Metro	Tim Ahli Cagar Budaya (TACB) Kota Metro	CV. Anugrah Utama Raharja	0
76	2020	Kurikulum pembelajaran	Juhri AM, Riyanto,	Laduny	110

NO	TAHUN TERBIT	JUDUL	AUTHOR	PENERBIT	PAGE
		disleksia di sekolah dasar inklusi	Satrio Budi Wibowo	Alifatama	
77	2020	Ensiklopedia aves : penghuni hutan mangrove Desa Purworejo Kecamatan Pasir Sakti Lampung Timur	Dediana , Agus Sutanto, Rasuane Noor ; editor, Muhammad Iqbal, Triana Asih	Laduny Alifatama	0
78	2020	Turbin impuls	Mafruddin, Dwi Irawan	Laduny Alifatama	117
79	2020	The Future Opportunities and Challenges of Business in Digital Era 4.0	Melda Agarina, Susanti, Hendra Kurniawan, Yusminar, Edi Pranyoto, Stefanus Rumangkit dan M. Ariza	Taylor & Francis Group	343
80	2020	Jenis-jenis bambu dan potensinya : etnobotani bambu oleh masyarakat lokal Indonesia	Agus Sujarwanta, Suharno Zen	Laduny Alifatama	88
81	2020	Aljabar matriks	Nurul Farida	Laduny Alifatama	89
82	2020	Ilmu pendidikan Islam : sebuah tinjauan teori dan praktis	Heri Cahyono, Aisyah Khumairo	Laduny Alifatama	154
83	2020	Psikologi perkembangan : fase perkembangan manusia sepanjang rentang kehidupan	ISWATI, KULIYATUN	LADUNY ALIFATAMA	279
84	2020	Desain pembelajaran daring	Agil Lepiyanto, Riswanto , Rasuane Noor, Triana Asih,	CV Laduny Alifatama	90
85	2020	Panduan praktikum kompos kulit kopi : degradasi limbah organik menggunakan fermentor pumakkal	Eva Yenani, agus Sutanto, Handoko Santoso, Muhfahroyin	Laduny Alifatama	59
86	2020	Stunting vs kelor : mencegah stunting dengan mengkonsumsi tanaman kelor	Sri Rahmawati, Suharno Zen, Maulana Al Af Gani	Laduny Alifatama	120
87	2020	Academic criticism; kebijakan reformulasi yurisdiksi, ketentuan ganti rugi pidana- ketentuan pidana-sanksi pidana tambahan terhadap youtuber black corporation and individual dalam upaya novelty uu hak	Edi Ribut Harwanto	Sai Wawai	100
88	2020	Distortion between dogma and democracy system' in enforcing criminal law sanctions to build	Dr.Edi Ribut Harwanto SH MH	CV Sai Wawai Publishing	138

NO	TAHUN TERBIT	JUDUL	AUTHOR	PENERBIT	PAGE
		morality national millennial era leader until the end of time and civilization of secularism.			
89	2020	Al Islam dan kemuhammadiyah III	Kuliyatun	Laduny Alifatama	135
90	2020	Biosains dalam Al-Qur'an : pengantar telaah biologi dalam kajian Al-Quran dan hadist	Handoko Santoso, Hening Widowati	Laduny Alifatama	82
91	2020	Modul Pertumbuhan dan Perkembangan	Fatoni Ahmad, Agus Sutanto, Handoko Santoso	Laduny Alifatama	100
92	2020	Menyemai Peradaban Islam	Marzuki Noor	Laduny Alifatama	209
93	2020	Ekonomi UMKM dan Pengendalian Risiko	Ardiansyah Japlani, Karnila Ali	Laduny Alifatama	130
94	2020	Perilaku organisasional = Corporate approach	Yateno	UPP STIM YKPN	408
95	2020	Metodologi penelitian dalam kajian jurnal hasil penelitian	Hening Widowati	Laduny Alifatama	118
96	2020	PANDUAN PRAKTIKUM Pencemaran Lingkungan Ilmu Pengetahuan Alam SMP/MTs	Euis Ariyani Hening Widowati Agus Sutanto	Laduny Alifatama	60
97	2020	Strategi pembelajaran dalam profesi keguruan	Karwono, Achmad Irfan Muzni ; editor, Yanita Nur Indah Sari	Rajawali Pers	212
98	2020	Pedoman penulisan karya ilmiah [sumber elektronik]	penulis, Achyani ; editor, Nyoto Suseno...[et al.] ; penyunting, Rahmad Bustanul Anwar	Lembaga Penelitian UM Metro	210
99	2020	Pengantar Bisnis Teori & Kasus	Karnila Ali	Laduny Alifatama	135
100	2020	Modul laboratorium pajak : panduan aplikasi e-SPT PPH 21	Nedi Hendri, Mahdaleni	Laduny Alifatama	53
101	2020	Analisis kredit dilengkapi dengan kasus dan penyelesaiannya	Fitriani Elmira, Febri Darmayanti	Laduny Alifatama	115
102	2020	Intermediate reading	Syaifudin Latif D, Dedy Subandowo	Laduny Alifatama	186
103	2020	Basic Reading, Teaching Genre-Based	Syaifudin Latif D	CV. Laduny Alifatama	102
104	2020	Kamus ekonomi & akuntansi	Ramadani Khoiirul Amin, Hj. Ningrum, Meyta Pritandhari	Laduny Alifatama	461
105	2020	Komparasi undang undang hak cipta internasional di negara Indonesia Hongkong singapura Malaysia dan	Edi Ribut Harwanto	Fakultas Hukum Universitas Bangka Belitung	54

NO	TAHUN TERBIT	JUDUL	AUTHOR	PENERBIT	PAGE
		Thailand ditinjau dari aspek ketentuan sanksi pidana terhadap korporasi			
106	2020	Pengujian material	Eko Budiyanto, Sulis Dri Handono	Laduny Alifatama	118
107	2020	Matematika untuk sekolah menengah pertama/madrasah tsanawiyah : materi bangun ruang	penulis, Rina Agustina, Nurul Farida ; editor, Muhfahroyin, Achyani	Lembaga Penelitian UM Metro	100
108	2020	Sistem Akuntansi Bank	Karnila Ali	Laduny Alifatama	140
109	2020	Konsep Dasar Akuntansi	Karnila Ali	Laduny Alifatama	150
110	2020	Implementasi MBS dalam meningkatkan mutu pendidikan	Andi Noviyandi, M. Ihsan Dacholfany	Laduny Alifatama	125
111	2020	Kepuasan masyarakat terhadap pelayanan publik di Kabupaten Lampung Timur : catatan atas survey kepuasan masyarakat terhadap unit pelayanan publik Kabupaten Lampung Timur tahun 2019	M. Ihsan Dacholfany	Laduny Alifatama	104
112	2020	Metro tempo dulu : sejarah metro era kolonisasi 1935-1942	Kuswono ... [et al.] ; editor, Umi Hartati, Bobi Hidayat	Laduny Alifatama	136
113	2020	Gadis peraih mimpi	penulis, M. Naila ; editor, Siti Nurlaila	Arashi Group	0
114	2020	Telaah Biologi SMA	Muhfahroyin	Tunas Mandiri	84
115	2020	Praktik mudharabah dalam perbankan syariah	Ariza Umami	Laduny Alifatama	136
116	2020	Interpretasi standar akuntansi pemerintahan	ARDIANSYAH JAPLANI	CV. Laduny Alifatama	136
117	2020	Kurikulum model pembelajaran bagi siswa disleksia	Juhri AM, Riyanto, Satrio Budi Wibowo	CV. Laduny Alifatama	136
118	2020	Global Perspectives on Teaching and Learning Paths in Islamic Education - Strengthening Moral Responsibility for Learning Quality in Islamic Education	Febriyanto	IGI Global	341
119	2020	Tumbuhan Dicotyledoneae (Klasifikasi dan Manfaat)	Achyani dan Triana Asih	Laduny Alifatama	165
120	2021	Pembelajaran digital	Muhammad Hasan ... [et al.]	Widina Bhakti Persada Bandung	19
121	2021	Teori biologi sel	Dwi Kameluh Agustina	Yayasan	147

NO	TAHUN TERBIT	JUDUL	AUTHOR	PENERBIT	PAGE
			... [et.al.] ; editor, Arifah Novia Arifin ; penyunting, Nanda Saputra	Penerbit Muhammad Zaini	
122	2021	Manajemen sumber daya manusia : kajian teoritis dan praktis dalam pendidikan	penulis, Khairul Azan ... [et.al.] ; editor, Khairul Azan, Ali M. Zebua	Dotplus Publisher	226
123	2021	Rekayasa kualitas perangkat lunak	penulis, Febria Sri Handayani ... [et al.]	Widina Bhakti Persada Bandung	147
124	2021	Jejak kolonisasi Sukadana	Kian Amboro ; editor, Adi Setiawan	CV. Anugrah Utama Raharja	0
125	2021	Menyebar semangat sejarah lokal : sehimpun tulisan dari Lampung	Adi Setiawan...[et al.]	CV. Anugrah Utama Raharja	1
126	2021	Desain pengembangan modul berbasis model-model pembelajaran	penulis, Friska Octavia Rosa, Fitri April Yanti ; editor, H. Widha Sunarno, Fajar Prasetya	CV. Agree Media Publishing	121
127	2021	Model pembelajaran berbasis budaya piil pesengiri dalam pembelajaran IPA di SMP/MTS	Friska Octavia Rosa, Insih Wilujeng, Jumadi	Laduny Alifatama	119
128	2021	The pandemic : a leap of faith	oleh Abdul Ghofur ... [et. al] ; editor, Dyah Karmiyati	CV. Bildung Nusantara	644
129	2021	Teori dan aplikasi biologi umum	Ira Nurmawati ... [et.al.] ; editor, Hasria Alang ; penyunting, Nanda Saputra	Yayasan Penerbit Muhammad Zaini	272
130	2021	Prosiding Seminar Nasional Pendidikan Fakultas Keguruan dan Ilmu Pendidikan (SNP-FKIP) Universitas Muhammadiyah Metro : meningkatkan inovasi pembelajaran dan penulisan artikel publikasi berbasis Ir 5.	editor, Ira Vahlia ... [et al.] ; reviewer, Eko Prihandono	FKIP UM Metro	0
131	2021	Data mining dan aplikasinya	Mustika... [et al.] ; editor, N. Rismawati	Widina Bhakti Persada Bandung	261
132	2021	Panduan penerapan AI Islam dan kemuhammadiyah (PP-AIK) Universitas Muhammadiyah Metro menuju kampus profetik profesional	penulis, M.Ihsan Dacholfany ... [et al.]	Laduny Alifatama	111

NO	TAHUN TERBIT	JUDUL	AUTHOR	PENERBIT	PAGE
133	2021	Moderasi beragama dalam mewujudkan nilai-nilai mubadalah	Agus Hermanto ... [et.al.] ; editor, Jayusman	CV. Literasi Nusantara Abadi	260
134	2021	BIOREMEDIASI - Bioteknologi Pengolah Limbah Pencemar	Dr. Agus Sutanto, M.Si. Dr. Hening Widowati, M.Si. Rasuane Noor, M.Sc.	Laduny Alifatama	314
135	2021	KAPITA SELEKTA PENDIDIKAN ISLAM	ISWATI, M. IHSAN DACHOLFANY	LADUNY ALIFATAMA	162
136	2021	Konsepsi hutan pembelajaran dan prototype hutan pembelajaran	penulis, Muhfahroyin	Laduny Alifatama	136
137	2021	Buku panduan penggunaan model mobile laboratory based learning (MLBL) berbantu augmented reality	Arif Rahman Aththibby, Heru Kuswanto, Mundilarto ; editor, Oriza Agustin, Husnul Fatarib, Suci Hayati	CV. Agree Media Publishing	60
138	2021	Modul aljabar linear berbasis Socrates	penulis, Ira Vahli ... [et al.]	Laduny Alifatama	83
139	2021	Buku Aljabar Linear Meningkatkan Keterampilan Berpikir Kritis	Ira Vahlia, Dwi Rahmawati, Mustika, Tina Yunarti, Nurhanurawati	LPPM Universitas Muhammadiyah Metro	89
140	2021	Bioekonomi	Suharno Zen	Yayasan Barcode	0
141	2021	Representasi skematis : alternatif dalam pemecahan masalah matematis	Rahmad Bustanul Anwar, Dwi Rahmawati	Laduny Alifatama	111
142	2021	Bunglon surai : bronchocela jubata Duméril & Bibron, 1837	penulis, Suharno Zen ... [et al.]	Laduny Alifatama	123
143	2021	Masalah yuridis kebijakan formulasi aplikasi eksekusi tindak pidana dalam undang-undang hak cipta di Indonesia dan upaya alternatif penyelesaiannya	penulis, Edi Ribut Harwanto	Laduny Alifatama	0
144	2021	Filosofi pendekatan keilmuan hukum dengan pendekatan religius : dalam upaya memaksimalkan dan mereformasi pelaksanaan penegakan hukum pidana di Indonesia	penulis, Edi Ribut Harwanto	Laduny Alifatama	211
145	2021	Kompilasi jurnal ilmiah internasional, nasional, prosiding artikel dalam perspektif hukum pidana nasional	Edi Ribut Harwanto ; editor, Merwansyah, M., Asyad Lakoni	Laduny Alifatama	116
146	2021	Keadilan restorative	Edi Ribut Harwanto	Laduny	250

NO	TAHUN TERBIT	JUDUL	AUTHOR	PENERBIT	PAGE
		justice implementasi politik hukum pidana bernilai filsafat Pancasila		Alifatama	
147	2021	Monograf model life cycle cost analysis : pemeliharaan preventif perkerasan jalan berbasis user cost	penulis, Dadang Iskandar	Laduny Alifatama	131
148	2021	Bank dan lembaga keuangan syariah	penulis, Nani Septiana, Nina Lelawati	Laduny Alifatama	200
149	2021	Ekonomi Manajerial : Pembuatan Keputusan Bisnis	Karnila Ali, Ardiansyah Japlani	Laduny Alifatama	196
150	2021	Strategi Pembelajaran Reciprocal Teaching	Dr. Sutrisni Andayani, M.Pd.	CV. Agree Media Publishing	117
151	2021	Panduan perkuliahan PLSBB (praktikum lapangan sumber belajar biologi) potensi dan kearifan lokal sebagai sumber belajar biologi	Hening Widowati ., agus sutanto, widya sartika.. [et al.]	Laduny Alifatama	78
152	2021	Modul manajemen pemasaran 1 : belajar praktis	Ratmono	Laduny Alifatama	43
153	2021	Aplikasi dan Pengolahan Data	Suwarto	CV. LADUNY ALIFATAMA	129
154	2021	Monocotyledoneae	Triana Asih, Achyani	Laduny Alifatama	274
155	2021	Kapita selekta akuntansi sektor publik	Nedi Hendri, Andrew Martin	Pusaka Media	230
156	2021	Anggaran perusahaan	Sri Retnaning Rahayu, Elmira Febri Darmayanti	Laduny Alifatama	85
157	2021	Literasi dan Inklusi Keuangan (Dilengkapi Contoh dan Strategi)	Nina Lelawati, Elmira Febri Darmayanti, Fitriani	CV. LADUNY ALIFATAMA	306
158	2021	Diary Seorang Guru	Rio Septora	Huwara Group	179
159	2021	Teknik dasar perawatan air conditioner (AC)	penulis, Lukito Dwi Yuono, Eko Budiyo	Laduny Alifatama	98
160	2021	Proses manufaktur	penulis, Eko Budiyo	Laduny Alifatama	156
161	2021	Implementasi ketaatan hukum ta'dib akal dan nilai profetis dalam melahirkan adab Al alim fii darsih pada lembaga pendidikan dasar dan perguruan tinggi di Indonesian	Edi Ribut Harwanto	Lembaga Penelitian UM Metro	19
162	2021	Prosiding Seminar Hukum dan Publikasi Nasional	editor, Darwance ... [et al.] ; reviewer, Ibrahim	Fakultas Hukum	38

NO	TAHUN TERBIT	JUDUL	AUTHOR	PENERBIT	PAGE
		(Serumpun) III tahun 2021 : pembangunan hukum berkeadilan di era society 5.0 dan kebiasaan baru	... [et al.]	Universitas Bangka Belitung	
163	2021	Pendidikan IPS : sejarah, perkembangan dan implementasinya dalam pembelajaran	penulis, Bobi Hidayat	Laduny Alifatama	99
164	2021	Matematika untuk sekolah menengah pertama/madrasah tsanawiyah : materi: bangun ruang sisi lengkung : buku ajar berbantu Android	penulis, Rina Agustina, Nurul Farida ; editor, Dwi Rahmawati, Achyani	Lembaga Penelitian UM Metro	84
165	2021	Ensiklopedia keanekaragaman semut (Formicidate) di sekitar Danau Asam Suih Lampung Barat	Afiqah Khairunisa, Handoko Santoso, Rasuane Noor	Laduny Alifatama	45
166	2021	Ensiklopedia keragaman spermatophyta di sekitar Danau Asam Suoh Lampung Barat	Agus Setiawan, Achyani, Rasuane Noor	Laduny Alifatama	52
167	2021	Buku panduan model hybrid learning dalam pembelajaran sejarah lokal Lampung	Annisa Eka Putri, Hj. Elis Setiawati, Umi Hartati ; editor, Kuswono ... [et al.]	Laduny Alifatama	211
168	2021	Pendidikan karakter kontrol diri dengan permainan tradisional untuk anak usia 6-8 tahun [sumber elektronik]	penulis, Nastiti Murdaningrum, Gregorius Ari Nugrahanta ; editor, Bernadeta Tri Anjarwati Kusuma Wardani, Bonifatius Angga Oktavia	CV. Resitasi Pustaka	0
169	2021	Modul praktikum praktik gambar teknik	Eko Nugroho	CV. AE Media Grafika	136
170	2021	Modul praktikum teknik tenaga listrik	Eko Nugroho, Setyo Adi Nugroho	CV. AE Media Grafika	136
171	2022	Pulih	Ferani Oktia , Rio Septora... [et al.] ; ilustrator, Zulshof ; editor, Rina Setyaningsih	CV. Penerbit Kalana	82
172	2022	Embracing society 5.0 with humanity	penulis, A. Ifayani Haanurat, Ifadhila, Abd. Rahman Rahim, Adri Efferi, Feny Thresia [dan 188 lainnya] ; editor, Diah Karmiyati	Pustaka Ilmu	832
173	2022	Bahan ajar	Hadi Pranoto, M.Pd. ;	Lembaga	91

NO	TAHUN TERBIT	JUDUL	AUTHOR	PENERBIT	PAGE
		pengembangan pribadi konselor	editor, Agus Wibowo, M.Pd, Dr. Satrio Budi Wibowo, M.A	Penelitian UM Metro	
174	2022	Fragmen kisah lampau sekitar : dari sejarah desa hingga tokoh lokal	penulis, Aditya Nurrohman ... [et al.] ; editor, Kian Amboro	CV. Pensil Bersejarah Publishing	188
175	2022	Imunohematologi dan bank darah	Reni Yunus, Ratih Feraritra Danu Atmaja, Haerani harun, Jujuk Anton Cahyono, Titi purnama [dan 8 lainnya] ; editor, Dr. Neila Sulung, S.Pd, Ns, M.Kes., Mila Sari, M.Si, Tri Putri Wahyuni, S.Pd.	PT. Global Eksekutif Teknologi	234
176	2022	Pemeliharaan dan Efisiensi Infrastruktur Transportasi	Sigit P Hadiwardoyo, Dadang Iskandar, Windra Priatna Humang, Nahry, Nurul Wahjuningsih, R. Jachrizal Sumabrata, Nahdalina, Riana Herlina Lumingkewas. Akhmad Herman Yuwono, Andri Irfan Rifai, Susanty Handayani	CV. AMERTA MEDIA	339
177	2022	Buku ajar autodeskk inventor professional – basic	penulis, Asroni, Iput Setiawan, Fhela Vhantoria Ningrum	Laduny Alifatama	156
178	2022	Potensi budidaya cacing tanah sebagai biokompos & biofeed	Suharno Zen, Rasuane Noor ; penyunting, Muhamad Basyrul Muvid	Global Aksara Pers	73
179	2022	Buku panduan micro teaching berbasis lesson study	penulis, Dr. Satrio Budi Wibowo, M.A., Dr. Arif Rahman Aththibby, M.Pd.Si., Dr. Dwi Rahmawati., M.Pd, Agil Lepiyanto., M.Pd., Nurul Atieka., M.Pd. ; editor, Ahmad Zaki Adiatmaja, S.Kom.	FKIP UM Metro	76
180	2022	Prosiding SNPE Seminar Nasional Pendidikan Ekonomi : inovasi edupreneurship dalam pembelajaran kurikulum merdeka belajar : Universitas Muhammadiyah Metro, 4 Juni 2022	editor, Sangidatus Sholiha, M.Pd., Fajri Arif Wibawa, M.Pd., Desi Budiono, M.Pd., Wardhani Utami Dewi, S.Si. ; reviewer, Dr. Darsono, M.Pd., Meyta Pritandhari, M.Pd., Siti Suprihatin, M.Pd., Dra. Ningrum, M.TA.,	FKIP UM Metro	118

NO	TAHUN TERBIT	JUDUL	AUTHOR	PENERBIT	PAGE
			Komarudin, M.Pd		
181	2022	Prosiding Seminar Nasional penelitian dan Pengabdian Kepada Masyarakat (SNPPM-4) tahun 2022 Universitas Muhammadiyah Metro	Desi Budiono, Triani Ratnawuri, Nurul Farida	Universitas Muhammadiyah Metro	52
182	2022	Eksistensi ekonomi kerakyatan di Indonesia	Inaya Sari Melati, Menik Kurnia Siwi, Ramadhan Prasetya Wibawa, Novela Juliana, Meyta Pritandhari [dan 6 lainnya] ; editor, Prof. Dr. Ety Soesilowati. M.Si	Academia Publication	150
183	2022	Analisis problematika pendidikan ekonomi	penulis, Triesninda Pahlevi, Menik Kurnia Siwi, Renny Dwijayanti, Riza Yonisa Kurniawan, Mada Angga Dwi Nata [dan 5 lainnya] ; editor, Dr. Agus Hermawan, GradDipMgt., M.Si, Mbus.	CV. Edu Litera	136
184	2022	Morphosyntax	penulis, Amirudin Latif	Laduny Alifatama	82
185	2022	EVALUASI PEMBELAJARAN (Konsep, Jenis, dan Teknik)	Kuliyatun	CV. Laduny Alifatama	327
186	2022	Bahan pembelajaran mata kuliah kimia dasar bio – 1206 : materi pokok senyawa karbon	penulis, Ratini	Laduny Alifatama	193
187	2022	Statistika matematika berbasis representasi skematis	penulis, Rahmad Bustanul Anwar, Dwi Rahmawati	Laduny Alifatama	65
188	2022	GOGER : Grouping, Orientating, Gaming, Evaluating, Reward & Punishment	penulis, Dr. Mujriah, M.Pd., Dr. Friska Octavia Rosa, M.Pd., Dya Qurotul A'yun, M.Pd., M.Si.	Laduny Alifatama	122
189	2022	Interaksi-interaksi dalam pembelajaran matematika sekolah	Irma Ayuwanti ... [et al.]	Laduny Alifatama	91
190	2022	Bambu : kajian biologi dan ilmiah	penulis, Dr. Agus Sujarwanta, M.Pd., Suharno Zen, M.Sc.	Laduny Alifatama	80
191	2022	Optimalisasi support sistem [sumber elektronik]	Murwani Ujihanti ; Dr. Adi Wijayanto, S.Or., S.Kom., M.Pd., AIFO., Maria Marietta Bali	Akademia Pustaka	47

NO	TAHUN TERBIT	JUDUL	AUTHOR	PENERBIT	PAGE
			Larasati, M.Hum., Dr. Silvy Juditya, M.Pd., Ahmad Syaifuddin, S.Pd., Efraldo Yudhistira		
192	2022	Metodologi penelitian pendidikan : penelitian kuantitatif, kualitatif dan tindakan kelas	Kuliyatun	CV. Laduny Alifatama	145
193	2022	The Practical Implementation of interview checklist in researching L2 academic writing strategies	Fitri Palupi Kusumawati	Laduny Alifatama	178
194	2022	code mixing bahasa indonesia with english utterances on Maudy Ayunda video youtube channel	Fitri Palupi Kusumawati	Tadris Tadris Bahasa Inggris IAIN Kediri	501
195	2022	Berdarah Sendirian	Rio Fadlurrahman	Kalana Publishing	200
196	2022	Khutbah kesehatan	penulis, H. Marzuki Noor ... [et al.] ; editor, Sudarman ... [et al.]	Laduny Alifatama	200
197	2022	Khutbah kesehatan	penulis, H. Marzuki Noor ... [et al.] ; editor, Sudarman ... [et al.]	Laduny Alifatama	200
198	2022	Manajemen konflik profetik : internalisasi nilai rasulullah dalam pengelolaan konflik di sekolah	penulis, Agus Wibowo	Laduny Alifatama	141
199	2022	Sajak Sendu di Musim Rindu	Rio Fadlurrahman	CV. Jendela Sastra Indonesia Pers	181
200	2022	Bukan sarjana pengangguran	Fatmawati Tanali ... [et al.]	Huwara Group	163
201	2022	Behind the calamity	oleh Maula Olala, rio septora, Dien Eshaan, Kinantitha, Any Ling, Masriantea [dan 15 lainnya]	Huwara Group	143
202	2022	Antara aku, kau dan dia	Rio Septora ... [et al.]	Huwara Group	173
203	2022	Kala rindu	Rio Septora ; editor, Siti Rahima Rahim	PT. Nada Rawamangun Jakarta	177
204	2022	Gita Cinta Putih Abu-Abu	Rio Fadlurrahman	Huwara Group	136
205	2022	Keterlaluanku dalam mencintai	Farida Utami, Rio Septora F ... [et al.] ; ilustrator, Zulshof ; editor, Rina	CV. Penerbit Kalana	224

NO	TAHUN TERBIT	JUDUL	AUTHOR	PENERBIT	PAGE
			Setyaningsih		
206	2022	Merayu Tuhan	Rio.S Fadlurrahman	Kalana Publishing	127
207	2022	Sajak Nusantara	Rio Fadlurrahman	CV. Semesta Irfani Mandiri	126
208	2022	85 tahun Kota Metro : kenangan, harapan dan gagasan	Bambang Suhada, dkk	CV. Pensil Bersejarah Publishing	150
209	2022	Metode penelitian pendidikan : buku pegangan kuliah mahasiswa (BPKM)	penulis, Agus Sutanto, Achyani	Laduny Alifatama	60
210	2022	Akurasi hasil pemotongan mesin CNC milling 3 axis berbasis mach3 (dievaluasi dari variasi kecepatan dan alur pemotongan)	Eko Budiyanto, Sulis Dri Handono, Akhmad Ma'ruf	Laduny Alifatama	118
211	2022	Biografi Walikota dan Wakil Walikota Metro tahun 2000-2021	penulis, Kuswono, Kian Amboro, Johan Setiawan, Bahtiar Afwan, Umi Hartati [dan 4 lainnya] ; editor, Adi Setiawan	CV. Pensil Bersejarah Publishing	250
212	2022	Model pengelolaan sampah berbasis ekonomi sirkular di Kota Metro	penulis, Fizul Surya Pribadi ; editor, Bambang Suhada	CV. Pensil Bersejarah Publishing	136
213	2022	Komputer grafik	penulis, Dedi Irawan	Laduny Alifatama	211
214	2022	A I U E O heart	penulis, M. Wiratama Albarizi, Rio Septora F[et al.] ; editor, Lina dan Lily Rafisky	CV. Cahaya Pelangi Media	244
215	2022	Khutbah kesehatan	penulis, H. Marzuki Noor ... [et al.] ; editor, Sudarman ... [et al.]	Laduny Alifatama	136
216	2022	Evaluasi pelaksanaan demokrasi pada masa pandemi dalam Pilkada Kota Metro 2020 : persepsi masyarakat Kota Metro berkaitan dengan penerapan asas pemilu luber jurdil dalam Pilkada Kota Metro 2020	penulis, M. Shofwan Taufiq, Samsul Arifin	Laduny Alifatama	143
217	2022	Statistik dasar menggunakan SPSS for window	penulis, Dr. Satro Budi Wibowo, M.A. ; editor, Febi Lala, Lia Oktaviana, Siti Zainun Rul M, Agnia Izatun Nisa.	Laduny Alifatama	177
218	2022	Edible flower Indonesia : kajian biologi dan potensi	Suharno Zen, Sri Rahmawati, Maulana	CV. Global Aksara Pers	64

NO	TAHUN TERBIT	JUDUL	AUTHOR	PENERBIT	PAGE
		pemanfaatannya	Al Afghani, Fiqri Pranaja Al Fath ; penyunting, Alaika M. Bagus Kurnia PS		
219	2022	Advances in Information and Communication	Febriyanto	Springer Cham	18
220	2022	Reformulasi politik hukum pidana yang bernilai filsafat Pancasila	penulis, Asst. Prof. Dr. Edi Ribut Harwanto, S.H., M.H. ; editor, Merwansyah, S H M, H., M. Arsad Lakoni, S. H., M.H.	Laduny Alifatama	151
221	2022	Inovasi Pembelajaran Berbasis LSLC Belajar dari Jepang	Muhfahroyin	CV. Literasi Nusantara Abadi	134
222	2022	Biografi Walikota dan Wakil Walikota Metro tahun 2000-2021	Kuswono, Kian Amboro, Johan Setiawan, dkk	Pensil Bersejarah Publishing	111
223	2022	Introduction to language testing	Abd. Syakur, Yasmika Baihaqi, Destia Herlisya	Sulur Pustaka	140
224	2022	Implementasi pembelajaran guru bahasa Inggris dalam meningkatkan prestasi uji kompetensi peserta didik	Dr. M. Ihsan Dacholfany Agus Maramis	Laduny Alifatama	250
225	2022	Perilaku organisasi	penulis, Dr. H. Febriyanto, S.E., M.M., Uut Marsetyawati Rahayu, Aninda Amelia	Laduny Alifatama	170
226	2022	Buku ajar manajemen keuangan	Febriyanto dkk	Laduny Alifatama	317
227	2022	Sistem Informasi	Sastya Hendri Wibowo Wahyuddin S Rahmadini Darwas Johni S Pasaribu Warkianto Dani Anggoro Nur Azizah Anindya Khrisna Wardhani Fredy Ah Sihombing Fryda Fatmayati Moh Safii Rusli Saputra Tri Yusranto Andi Ibrahim Yunus	PT. Global Eksekutif Teknologi	267
228	2022	Pedoman hidup Islami	Penulis, Dr. M. Ihsan Dacholfany	Laduny Alifatama	34
229	2022	Ancaman sanksi pidana terhadap black podcaster dalam membuat konten podcast audio ilegal anti empat konsensus dasar kebangsaan	Asst. Prof. Dr. Edi Ribut Harwanto, S.H, M.H.	Laduny Alifatama	184
230	2023	Etika bisnis dan profesi	penulis, Angga	Laduny	44

NO	TAHUN TERBIT	JUDUL	AUTHOR	PENERBIT	PAGE
			Kurniawan, M.Sc., Fitriani, M.M, Nedi Hendri, M.Si., AK., CA., ACPA., CPA., CRA, Sintia Rahayu	Alifatama	
231	2023	Buku ajar metode penelitian bisnis	penulis, Nedi Hendri, S.E., M.Si., Ak., CA., CPA	Laduny Alifatama	205
232	2023	Moderasi beragama sudut pandang orang muhammadiyah [sumber elektronis]	Indrayani, Wahjoedi, Wening Patmi Rahayu, Hari Wahyono ; editor, Hanita	Samudra Biru, CV	324